



ASSOCIAÇÃO DE PROTEÇÃO À MATERNIDADE E À INFÂNCIA DE TAMBAÚ
DEPARTAMENTO CASA DA CRIANÇA PADRE DONIZETTI
AV. ANGELINA LEPRI BIASOLI, N.º 709 VILA MARIA
FONE: (0XX19) 673-1263 - TAMBAÚ - SP CEP 13.710-000
CNPJ 46.373.379/0002-67 Email: apmtambaú@gmail.com

**RELATÓRIO CIRCUNSTANCIADO DAS ATIVIDADES DESENVOLVIDAS
RECURSO MUNICIPAL E ESTADUAL
SERVIÇO DE PROTEÇÃO SOCIAL BÁSICA**

Nome do Conveniado: Associação de Proteção à Maternidade, à Infância e a Família de Tambaú – A.P.M.I.T.

Departamento: Casa da Criança Padre Donizetti

Nome do Serviço: Serviço de Convivência e Fortalecimento de Vínculos Familiares para crianças e adolescentes de 06 a 15 anos.

Endereço: Avenida Angelina Lepri Biasoli nº 709 – Vila Maria – Tambaú/SP

Usuários: Crianças e Adolescentes com idade entre 06 a 15 anos (zona urbana e rural);

Total de Atendidos: 83 crianças/adolescente

Horário de Atendimento: Segunda- feira à Sexta-feira das 7:00h às 16:50h.

Mês de Referência: AGOSTO/2019

Convênio Municipal Valor total: R\$ 84.000,00

Banco do Brasil

Agência: 2706-5

Conta: 14.102-x

Convênio Estadual Valor total: R\$ 48.522,77

Banco do Brasil

Agência: 2706-5

Conta: 10.350-0

6

8



ASSOCIAÇÃO DE PROTEÇÃO À MATERNIDADE E À INFÂNCIA DE TAMBAÚ
DEPARTAMENTO CASA DA CRIANÇA PADRE DONIZETTI
AV. ANGELINA LEPRI BIASOLI, N.º 709 VILA MARIA
FONE (0XX19) 673-1263 - TAMBAÚ - SP CEP 13.110-000
CNPJ 46.373.379/0002-67 Email: apmtambaú@gmail.com

TURMA 01 E 03

Atividades desenvolvidas

- Brincadeira no campo com a dobradura de avião;
- Confeção da lembrancinha do Dia dos Pais- chaveiro (cada criança desenho seu pai ou alguém especial em um pequeno pedaço de papel);
- Confeção do cartão do Dia dos Pais. Em formato de celular, o cartão foi impresso, as crianças desenharam momentos vivenciados com os pais ou responsáveis e escreveram mensagens de carinho;
- Presente Dia dos Pais-finalizados: foram colocados no saquinho o cartão e o chaveiro para cada criança entregar a seu pai ou alguém especial;
- Trabalho com lã- o objetivo foi formar paisagens apenas com a utilização da lã;
- Trabalho com EVA, colagem na folha, fazendo desenhos da natureza;
- Colagem quebra-cabeça com o tema Folclore;
- Desenho em comemoração ao 121 anos de Tambaú;
- Confeção de bilboquê, feito com garrafa pet;
- Ilustração livre-folclore;
- Confeção de vasinho usando garrafa pet para plantar girassol;
- Hino Nacional e Hino a Tambaú.

Oficina de Leitura

- Leitura livre com a turma;

Oficina de Cinema

-Homem Aranha- de volta ao lar.

Atendimento Social e Fortalecimento de Vínculo com as crianças/adolescentes e pais/responsáveis atendidas pela Entidade.

Recreação e Dinâmicas: Brincadeiras livres.

Catequese: às quartas-feiras.

Projeto Fundo Municipal da Criança e do Adolescente: esporte, artesanato, dança, informática e capoeira.

6

✓



ASSOCIAÇÃO DE PROTEÇÃO À MATERNIDADE E À INFÂNCIA DE TAMBAÚ
DEPARTAMENTO CASA DA CRIANÇA PADRE DONIZETTI
AV. ANGELINA LEPRÍ BIASOLI, N.º 709 VILA MARIA
FONE (0XX19) 675-1263 - TAMBAÚ - SP - CEP 13.110-000
CNPJ 46.375.379/0002-67 Email: spstambaú@gmail.com

TURMA 02 E 04

Atividades desenvolvidas

- Desenho Mandala;
- Construção de um livro-baseado em algum lido na biblioteca da Entidade;
- Bilboquê- usando material reciclável, garrafa pet;
- Tapete com retalhos e talagarça;
- Hino Nacional e Hino a Tambaú.

Oficina de Leitura

- Leitura livre.

Oficina de Cinema

- Os vingadores;
- Kong: a ilha da caveira;
- Aquaman.

Atendimento Social e Fortalecimento de Vínculo com as crianças/adolescentes e pais/responsáveis das crianças atendidas pela Entidade.

Recreação e Dinâmicas: Brincadeiras livres; Roda de conversa "O que eu faria?"; Roda de conversa: Papo teen; Roda de conversa: Sua profissão;

Catequese: às quartas-feiras.

Projeto Fundo Municipal da Criança e do Adolescente: esporte, artesanato, dança, informática e capoeira.

Relação das crianças e adolescentes atendidas pela Casa da Criança Padre Donizetti

Nome da Criança/Adolescente	Data de Nascimento
Ayslan Carolino de Carvalho	10/02/2011
Davi Guimarães Torres	22/05/2012
Eric Daniel Souza Ferreira	10/01/2013
Geovana Silva Monteiro	27/12/2012
Guilherme Rodrigo Breve	31/05/2011
Isabelly Aquino da Silva	12/06/2012
Lara Vitória Aparecida Biondo Zanotti	09/08/2011
Maiana Haila Ribeiro	19/03/2013
Maria Clara Pereira	06/11/2010



ASSOCIAÇÃO DE PROTEÇÃO À MATERNIDADE E À INFÂNCIA DE TAMBAÚ
DEPARTAMENTO CASA DA CRIANÇA PADRE DONIZETTI

AV. ANGELINA LEPIRI BIASOLI, N° 709 VILA MARIA
FONE (0XX19) 473-1203 - TAMBAÚ - SP CEP 13.710-000
CNPJ 46.373.379/0002-67 Email-aptambaou@gmail.com

Maria Fernanda Ruginsk Faria	16/01/2013
Maria Isabela Zanotti Guerra	16/03/2013
Marylia Rafaela Barbosa	18/07/2010
Pedro Henrique da Silva Ferreira	05/12/2012
Ryan Geraldo Fantinate Vidal	12/08/2011
Yasmin Batista Nogueira	19/12/2010
Whitney Ferreira de Sá	27/11/2012
Kaique Bruno Teixeira Silva	12/07/2012
Vinicius Gabriel Savella da Silva	24/05/2011
Guilherme Henrique de Lima Paulo	28/10/2011
Nicolas Kauê de Lima Paulo	08/06/2010
Kauan Antonio Silva	01/11/2012
Maria Gabriela do Prado	13/01/2013
Paolla Vitória dos Santos	10/05/2012
Pedro Fabretti da Cruz	18/06/2013
Breno Otávio Carvalho dos Santos	07/03/2011
Caíke Augusto Villela Gennari	04/10/2011
Kamilly Aparecida Padilha	26/02/2012
Lais Gabriela Bertocelli Gomes	27/02/2013
Lais Helena Neves dos Reis	25/04/2011
Lais Karina Carreiro Moraes	19/05/2010
Laura Emanuelle Tavares Pereira	03/08/2011
Luis Gustavo Pinto Mageli	17/11/2011
Maria Eduarda Bicudo Martins	02/06/2010
Maria Gabrielly Aparecida Aguiar	10/03/2011
Mateus Henrique Vasconcellos Mateus	09/04/2012
Milena Vitória Monteiro da Silva	18/06/2012
Murillo de Paula Nicácio	16/07/2011
Nicolas Miguel Lima Marcelino	05/05/2011
Nyeolas Riquelme Ortega Pereira	27/08/2010
Querém Vitória Nogueira	12/07/2011
Rodrigo Silva Monteiro	29/10/2010
Ryam dos Reis de Sá	07/06/2011
Samuel Henrique Gomes	11/02/2012
Soraya Paula Soares Bezerra	13/05/2012
Vithor Hugo Carvalho de Abreu	09/07/2011
Vitor Gabryel Rocha Delanzei	28/02/2013
Ysadora Rocha Delanzei	18/01/2012
Maria Julia de Souza Silva	22/10/2010
Helena Sophie de Souza Silva	20/03/2012
Mateus Felipe Pereira da Silva	03/10/2012
Diogo Miguel da Silva Giamundo	31/05/2018
Gabriel Henrique Gomes	20/09/2009
João Pedro da Silva Araújo	29/06/2006
Julia Marcelino de Oliveira	24/01/2010
Kamila Gabriela Aquino Fortunato	01/02/2008
Karolaine Aparecida Emidio	06/11/2006
Laysla Carolino de Carvalho	25/09/2008
Luian Donizetti Vidal dos Santos	04/05/2009



ASSOCIAÇÃO DE PROTEÇÃO À MATERNIDADE E À INFÂNCIA DE TAMBAÚ
DEPARTAMENTO CASA DA CRIANÇA PADRE DONIZETTI

AV. ANGELINA LEPRÍ BIASOLI, N° 709 VILA MARIA
FONE (0XX191) 673-1263 - TAMBAÚ - SP CEP 13.710-000
CNPJ 46.373.379/0002-67 E-mail: apmtambau@gmail.com

Luiz Otávio de Melo Pinto	26/03/2008
Marcos Rondon Araújo Filho	30/03/2008
Maria Clara de Melo Pinto	09/04/2007
Maria Clara da Silva Giamundo	17/03/2010
Maria Eduarda Pereira Rigoli	29/04/2009
Rayani Vitória de Araújo	03/08/2009
Ana Lívia David Silva	22/10/2008
Caio André de Carvalho dos Santos	16/09/2008
Elana Luíza Pereira Vetter	19/02/2010
Inaiah Andrade de Souza Felipe	10/05/2009
João Pedro Vicente de Lima	21/12/2009
José Azevedo de Matos	02/11/2009
Juan Henrique Bicudo Martins	21/06/2008
Kaila Aparecida Padilha	19/11/2008
Lara Carreiro Morales	22/04/2009
Libna David Silva	25/03/2010
Maíra Heloíse Ribeiro	27/02/2010
Maria Eduarda Rodrigues Pinto	06/05/2009
Maria Eduarda Silva do Nascimento	05/12/2008
Matheus Félix Gomes Ferreira	18/11/2009
Otávio Alecrim Vitorino	03/03/2010
Dafyne Dias Nepomuceno	22/04/2010
Bruna Gabrielly Bragagnolli	18/10/2008
Camilly Vitória Ataíde Bento	24/07/2009
Eloá Priscila de Souza Felipe	31/05/2010

Ambiente Físico

Quantidade	Atuação por área
01	Sala subdividida para Recepção; Administração e Diretoria.
01	Sala de Serviço Social e Psicologia
01	Cozinha
01	Refeitório
01	Biblioteca
02	Sala de Informática
08	Salas para realização de atividades
01	Lavanderia
01	Banheiro Feminino (acesso para deficientes)
01	Banheiro Masculino (acesso para deficientes)
01	Banheiro para funcionários
01	Parquinho de diversões
01	Campo de futebol



ASSOCIAÇÃO DE PROTEÇÃO À MATERNIDADE E À INFÂNCIA DE TAMBAÚ
DEPARTAMENTO CASA DA CRIANÇA PADRE DONIZETTI
 AV. ANGELINA LEFRI BIASOLI, N° 709 VILA MARIA
 FONE (0XX19) 673-1261 - TAMBAÚ - SP CEP 13 710-000
 CNPJ 46.373.379/0002-67 Email: apcrtambaui@gmail.com

01	Sala para Reunião/Funcionários
01	Sala para Depósito

Recursos Humanos

Quantidade	Cargo/Função	Carga horária semanal
01	Assistente Social	20 horas
01	Auxiliar Administrativo	44 horas
01	Coordenadora	44 horas
01	Copeira	44 horas
01	Cozinheira	44 horas
01	Faxineira	44 horas
02	Monitoras	44 horas
01	Servente	44 horas
01	Serviços Gerais	44 horas

Demonstrativo Financeiro Mensal Agosto/2019

RECEITAS

Fonte de Recursos	Valor
Entidade*	R\$ 9.988,00
Fomento- Municipal	R\$ 7.000,00
Fomento-Estadual	R\$ 24.261,38
Fomento-FMCA(Fundo Municipal da Criança e do Adolescente)	R\$ 3.956,00
Total Geral	R\$ 45.205,38

*O valor da entidade varia de acordo com as doações do mês.

DESPESAS

Especificação das Despesas	Recurso Municipal	Recurso Estadual	Recurso FMCA	Entidade	Total (R\$)
Recursos Humanos e Encargos Sociais	R\$ 4.842,06	—	—	R\$ 6.470,46	R\$ 11.312,52
Gêneros Alimentícios	R\$ 634,98	—	—	R\$ 1.154,34	R\$ 1.789,32
Produtos de Limpeza	—	—	—	—	—
Material de Escritório	—	—	—	R\$ 145,00	R\$ 145,00

(Handwritten signature)

(Handwritten signature)



ASSOCIAÇÃO DE PROTEÇÃO À MATERNIDADE E À INFÂNCIA DE TAMBAÚ
DEPARTAMENTO CASA DA CRIANÇA PADRE DONIZETTI

AV. ANGELINA LEPRIBIASOLI, N° 709 VILA MARIA
FONE (0XX19) 673-1263 - TAMBAÚ - SP CEP 13.710-000
CNPJ 46.373.379/0002-67 Email: apmitambaui@gmail.com

Energia Elétrica	—	—	—	—	—
Telefone	—	—	—	—	—
Combustível	—	—	—	R\$ 111,98	R\$ 111,98
Escritório de Contabilidade	R\$ 950,40	—	—	—	R\$ 950,40
Gás	R\$ 130,00	—	—	—	R\$ 130,00
Outras Despesas	R\$ 14,00	—	—	R\$ 115,90	R\$ 129,90
				TOTAL (RS)	RS 14.569,12

*Vale ressaltar que a Instituição pagou outras contas que não constam neste Cronograma.

Tambaú, 06 de agosto de 2019.

Vanessa Aparecida Tessarin Violim
Assistente Social CRESS 57.637

Padre Anderson Godói de Oliveira
Presidente da APMIT



ASSOCIAÇÃO DE PROTEÇÃO À MATERNIDADE E À INFÂNCIA DE TAMBAÚ
DEPARTAMENTO CASA DA CRIANÇA PADRE DONIZETTI
AV. ANGELINA LEPIRI BIASOLI N° 709 VILA MARIA
FONE (0XX19) 673-1263 - TAMBAÚ - SP CEP 13.710-000
CNPJ 46.373.379/002-67 E-mail: apmitambaú@gmail.com

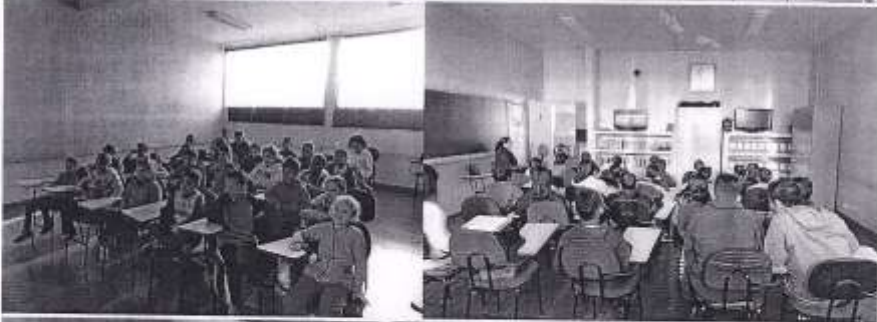
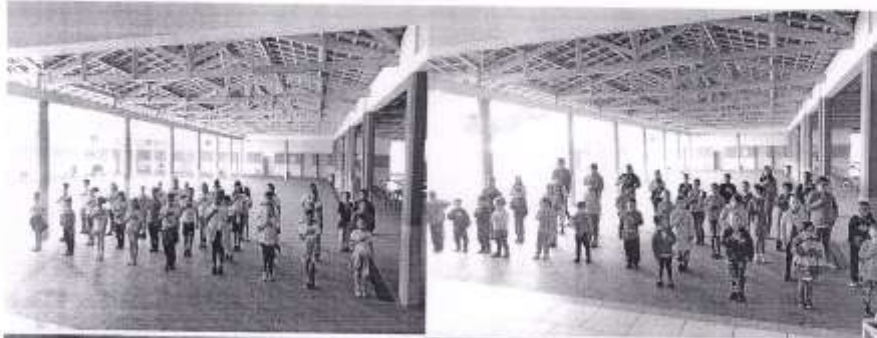

6

7



ASSOCIAÇÃO DE PROTEÇÃO À MATERNIDADE E À INFÂNCIA DE TAMBAÚ
DEPARTAMENTO CASA DA CRIANÇA PADRE DONIZETTI

AV. ANGELINA LEPIRI IBASOLI, N.º 709 VILA MARIA
FONE (0XX)191 673-1263 - TAMBAÚ - SP CEP 13 710-000
CNPJ 46.373.379/0002-67 Email: apmatamba@gmail.com

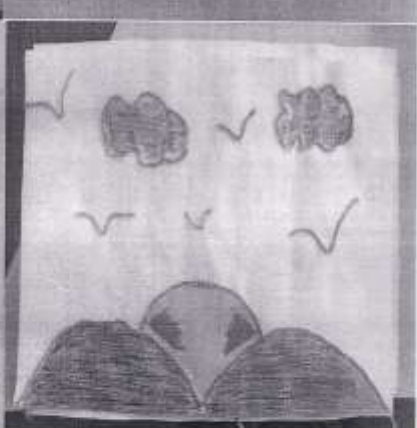
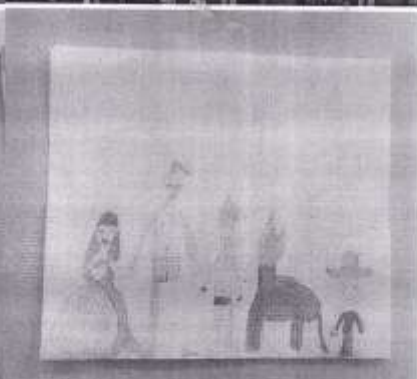
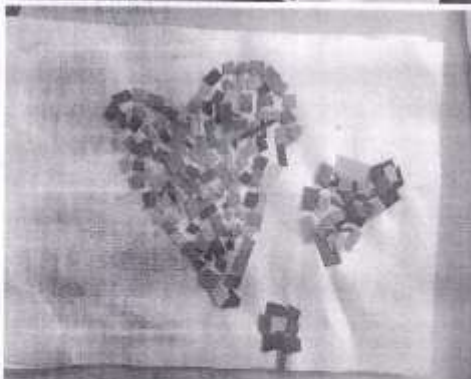

6

7



ASSOCIAÇÃO DE PROTEÇÃO À MATERNIDADE E À INFÂNCIA DE TAMBAÚ
DEPARTAMENTO CASA DA CRIANÇA PADRE DONIZETTI

AV. ANGELINA LEPIU IBASOLI, N.º 709 VILA MARIA
FONE: (0XX19) 673-1263 - TAMBAÚ - SP CEP 13.110-000
CNPJ 46.373.374/0002-67 Email: apmatambaui@gmail.com

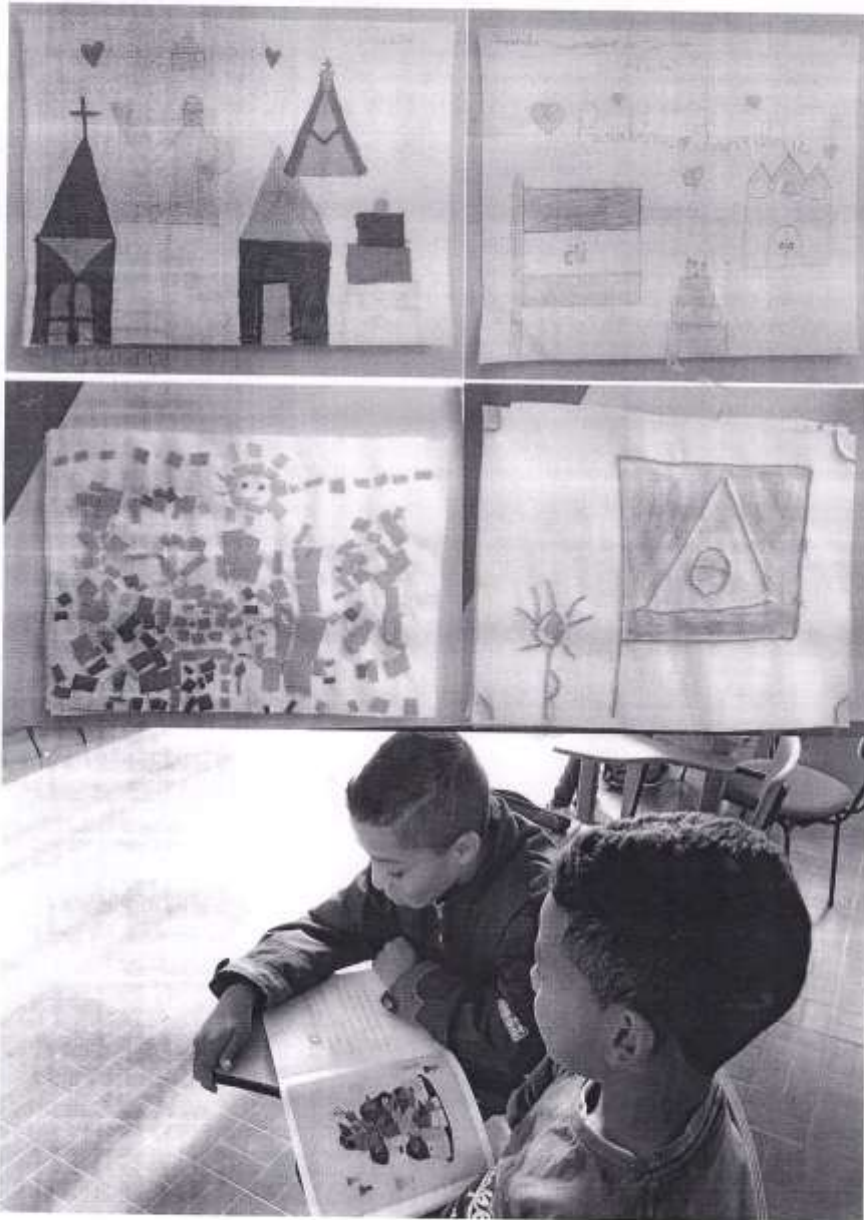

6 6



ASSOCIAÇÃO DE PROTEÇÃO À MATERNIDADE E À INFÂNCIA DE TAMBAÚ
DEPARTAMENTO CASA DA CRIANÇA PADRE DONIZETTI

AV. ANGELINA LEPRÍ BRASOLI N° 709 VILA MARIA
FONE: (0XX19) 673-1263 - TAMBAÚ - SP CEP 13 110-000
CNPJ 46.373.374/0002-67 Email: apmtambau@gmail.com

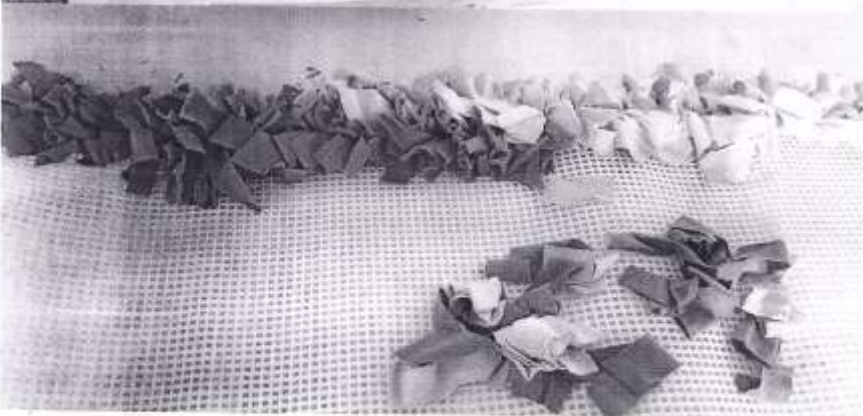
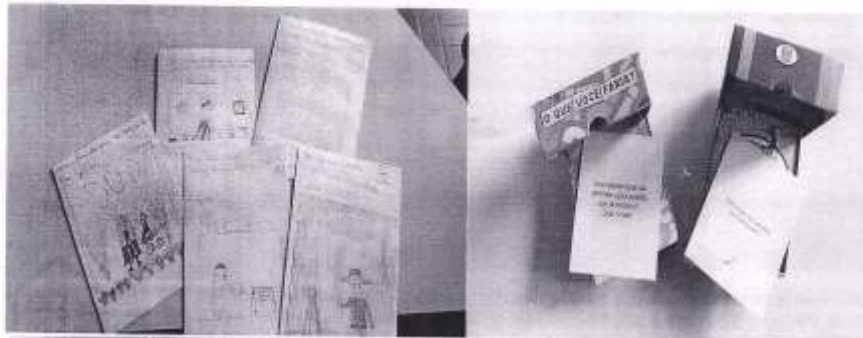

6

6



ASSOCIAÇÃO DE PROTEÇÃO À MATERNIDADE E À INFÂNCIA DE TAMBAÚ
DEPARTAMENTO CASA DA CRIANÇA PADRE DONIZETTI
AV. ANGELINA LEPRÍ BIASOLI, Nº 700 VILA MARIA
FONE (0XX19) 673-1263 - TAMBAÚ - SP CEP 13.710-000
CNPJ 46.373.379/0002-67 Email: apmizambau@gmail.com



6

6



ASSOCIAÇÃO DE PROTEÇÃO À MATERNIDADE E À INFÂNCIA DE TAMBÁU
DEPARTAMENTO CASA DA CRIANÇA PADRE DONIZETTI
AV. ANGELINA LEPRI BIASOLI, Nº 709 VILA MARIA
FONE (0XX19) 673-1263 - TAMBÁU - SP - CEP 13.719-000
CNPJ 46.373.379/0002-67
Email: apmtambau@gmail.com



6

✓



ASSOCIAÇÃO DE PROTEÇÃO À MATERNIDADE E À INFÂNCIA DE TAMBÁU
DEPARTAMENTO CASA DA CRIANÇA PADRE DONIZETTI
AV. ANGELINA LEPRI BIASOLI, Nº 709 VILA MARIA
FONE: (0XX19) 473-1263 - TAMBÁU - SP - CEP 13.750-000
CNPJ 46.373.379/0002-67
Email: apmtambaú@gmail.com



6

✓