



ASSOCIAÇÃO DE PROTEÇÃO À MATERNIDADE E À INFÂNCIA DE TAMBAÚ
DEPARTAMENTO CASA DA CRIANÇA PADRE DONIZETTI

AV. ANGELINA LEPRI BIASOLI, N° 709 VILA MARIA
FONE (0XX19) 673-1263 -TAMBAÚ - SP CEP 13.710-000
CNPJ 46.373.379/0002-67 Email-apmitambau@gmail.com

RELATÓRIO CIRCUNSTANCIADO DAS ATIVIDADES DESENVOLVIDAS
SERVIÇO DE PROTEÇÃO SOCIAL BÁSICA

Nome do Conveniado: Associação de Proteção à Maternidade, à Infância e a Família de Tambaú – A.P.M.I.T.

Departamento: Casa da Criança Padre Donizetti

Nome do Serviço: Serviço de Convivência e Fortalecimento de Vínculos Familiares para crianças de 06 a 15 anos.

Endereço: Avenida Angelina Lepri Biasoli n° 709 – Vila Maria – Tambaú/SP

Usuários: Crianças e Adolescentes com idade entre 06 a 15 anos;

Total de Cadastrados: 84 crianças/adolescente

Total de Freqüentadores no mês: 84 crianças/adolescente

Horário de Atendimento: Segunda- feira à Sexta-feira das 7:00h às 16:50h.

Mês de Referência: MARÇO/2019

Convênio Municipal

Banco do Brasil

Agência: 2706-5

Conta: 14.102-x

Convenio Estadual

Banco do Brasil

Agência: 2706-5

Conta: 10.350-0

6 b



ASSOCIAÇÃO DE PROTEÇÃO À MATERNIDADE E À INFÂNCIA DE TAMBÁU
DEPARTAMENTO CASA DA CRIANÇA PADRE DONIZETTI

AV. ANGELINA LEPRI BIASOLI, Nº. 709 VILA MARIA
FONE (0XX19) 673-1263 - TAMBÁU - SP. CEP 13.719-000
CNPJ 46.373.379/0002-67 Email- apmitambau@gmail.com

TURMA 01 E 03

Atividades desenvolvidas

- Festinha de Carnaval;
- Desenho livre com colagem de jornal;
- Confeção de flor com bolinhas de crepom;
- Pontilhado no papel toalha;
- Confeção de livros de histórias;
- Pintura em folha com o desenho flores;
- Ilustração Dia do Circo;
- Montagem com dobradura- casa de papel após a leitura do livro A casa do sonho;
- Confeção de flor com recorte de EVA;
- Hino Nacional e Hino a Tambaú.

Oficina de Leitura

- Leitura livre;
- A casa do sonho.

Oficina de Cinema

- Rio 2;

Atendimento Psicossocial e Fortalecimento de Vínculo com as crianças/adolescentes e pais/responsáveis atendidas pela Entidade.

Recreação e Dinâmicas: Brincadeiras livres.

Catequese: às quartas-feiras.

TURMA 02 E 04

Atividades desenvolvidas

- Pintura em folha de sulfite-Mandala;
- Construção de um livro de contos de fada, fábulas e heróis;



ASSOCIAÇÃO DE PROTEÇÃO À MATERNIDADE E À INFÂNCIA DE TAMBAÚ
DEPARTAMENTO CASA DA CRIANÇA PADRE DONIZETTI

AV. ANGELINA LEPRI BIASOLI, Nº. 709 VILA MARIA
FONE (0XX19) 673-1263 - TAMBAÚ - SP CEP 13.710-000
CNPJ 46.373.379/0002-67 Email- apmitambau@gmail.com

- Elaborando um caderno de receita- Receita Bolo de Cenoura e Bolo de liquidificador;
- Pintura em guardanapo de papel com canetinha;
- Construção de um triciclo com papelão e lã- trabalhando reciclagens;
- Hino Nacional e Hino a Tambaú.

Oficina de Leitura

- Leitura livre.

Oficina de Cinema

- Uma noite no museu 2.

Atendimento Psicossocial e Fortalecimento de Vínculo com as crianças/adolescentes e pais/responsáveis das crianças atendidas pela Entidade.

Dinâmica: nesse mês foi substituída por rodas de conversa.

Recreação: Brincadeiras livres.

Catequese: às quartas-feiras.

Relação das crianças e adolescentes atendidas pela APMIT- Departamento Casa da Criança Padre Donizetti

Nome da Criança/Adolescente	Data de Nascimento
Ayslan Carolino de Carvalho	10/02/2011
Davi Guimarães Torres	22/05/2012
Eric Daniel Souza Ferreira	10/01/2013
Geovana Silva Monteiro	27/12/2012
Guilherme Rodrigo Breve	31/05/2011
Isabelly Aquino da Silva	12/06/2012
Lara Vitória Aparecida Biondo Zanotti	09/08/2011
Maiana Haila Ribeiro	19/03/2013
Maria Clara Pereira	06/11/2010
Maria Fernanda Ruginsk Faria	16/01/2013
Maria Isabela Zanotti Guerra	16/03/2013
Marylia Rafaela Barbosa	18/07/2010
Mikael Henrique Claudino de Freitas	21/06/2012-
Nicoli Vitória Gomes	30/03/2012



ASSOCIAÇÃO DE PROTEÇÃO À MATERNIDADE E À INFÂNCIA DE TAMBAÚ
DEPARTAMENTO CASA DA CRIANÇA PADRE DONIZETTI

AV. ANGELINA LEPRÍ BIASOLI, Nº 709 VILA MARIA
FONE (0XX19) 673-1263 - TAMBAÚ - SP - CEP 13.710-000
CNPJ 46.373.379/0002-67 - Email: apmitambaú@gmail.com

Pedro Henrique da Silva Ferreira	05/12/2012
Ryan Geraldo Fantinate Vidal	12/08/2011
Yasmin Batista Nogueira	19/12/2010
Whitney Ferreira de Sá	27/11/2012
Kaique Bruno Teixeira Silva	12/07/2012
Vinicius Gabriel Savella da Silva	24/05/2011
Breno Noah Buriti	08/04/2011
Guilherme Henrique de Lima Paulo	28/10/2011
Nicolas Kauê de Lima Paulo	08/06/2010
Breno Otávio Carvalho dos Santos	07/03/2011
Caike Augusto Villela Gennari	04/10/2011
Kamilly Aparecida Padilha	26/02/2012
Lais Gabriela Bertocelli Gomes	27/02/2013
Lais Helena Neves dos Reis	25/04/2011
Lais Karina Carreiro Morales	19/05/2010
Laura Emanuelle Tavares Pereira	03/08/2011
Luis Gustavo Pinto Mageli	17/11/2011
Luis Gustavo da Silva Farias	12/03/2012
Maria Eduarda Bicudo Martins	02/06/2010
Maria Gabrielly Aparecida Aguiar	10/03/2011
Mateus Henrique Vasconcellos Mateus	09/04/2012
Milena Vitória Monteiro da Silva	18/06/2012
Murillo de Paula Nicácio	16/07/2011
Nicolas Miguel Lima Marcelino	05/05/2011
Nycolas Riquelme Ortega Pereira	27/08/2010
Querém Vitória Nogueira	12/07/2011
Rodrigo Silva Monteiro	29/10/2010
Ryam dos Reis de Sá	07/06/2011
Samuel Henrique Gomes	11/02/2012
Soraya Paula Soares Bezerra	13/05/2012
Vithor Hugo Carvalho de Abreu	09/07/2011
Vitor Gabryel Rocha Delanezi	28/02/2013
Ysadora Rocha Delanezi	18/01/2012
Breno Aparecido da Silva Giamundo	28/12/2005
Diogo Miguel da Silva Giamundo	31/05/2018
Gabriel Eduardo Bertoleti	26/04/2007
Gabriel Henrique Gomes	20/09/2009
Geovani Augusto Bertoleti	31/07/2008
João Pedro da Silva Araújo	29/06/2006
Julia Marcelino de Oliveira	24/01/2010
Kamila Gabriela Aquino Fortunato	01/02/2008
Karolaine Aparecida Emidio	06/11/2006
Laysla Carolino de Carvalho	25/09/2008
Luian Donizetti Vidal dos Santos	04/05/2009
Luiary Vitória Fantinate Vidal dos Santos	28/07/2007
Luiz Otávio de Melo Pinto	26/03/2008

6 6



ASSOCIAÇÃO DE PROTEÇÃO À MATERNIDADE E À INFÂNCIA DE TAMBAÚ
DEPARTAMENTO CASA DA CRIANÇA PADRE DONIZETTI

AV. ANGELINA LEPRI BIASOLI, N.º 709 VILA MARIA
 FONE (0XX19) 673-1263 - TAMBAÚ - SP - CEP 13.710-000
 CNPJ 46.373.379/0002-67 Email- apmitambau@gmail.com

Marcos Rondon Araújo Filho	30/03/2008
Maria Clara de Melo Pinto	09/04/2007
Maria Clara da Silva Giamundo	17/03/2010
Maria Eduarda Pereira Rigoli	29/04/2009
Rayani Vitória de Araújo	03/08/2009
Vitória Moreira Mota	08/03/2010
Ana Carolina Barbosa	03/02/2009
Ana Lívia David Silva	22/10/2008
Caio André de Carvalho dos Santos	16/09/2008
Elana Luiza Pereira Veter	19/02/2010
Felipe Guimarães Faria	29/08/2009
Inaiah Andrade de Souza Felipe	10/05/2009
João Pedro Vicente de Lima	21/12/2009
José Azevedo de Matos	02/11/2009
Juan Henrique Bicudo Martins	21/06/2008
Kaila Aparecida Padilha	19/11/2008
Lara Carreiro Morales	22/04/2009
Libna David Silva	25/03/2010
Maíra Heloíse Ribeiro	27/02/2010
Maria Eduarda Rodrigues Pinto	06/05/2009
Maria Eduarda Silva do Nascimento	05/12/2008
Matheus Félix Gomes Ferreira	18/11/2009
Otávio Alecrim Vitorino	03/03/2010
Pierre Donizetti Albino	15/08/2009

*Ressaltamos que, as vagas não preenchidas são de crianças e adolescentes cujo pais/responsáveis assinaram termo de desistência por motivos particulares neste mês.

Ambiente Físico

Quantidade	Atuação por área
01	Sala subdividida para Recepção; Administração e Diretoria.
01	Sala de Serviço Social e Psicologia
01	Cozinha
01	Refeitório
01	Biblioteca
07	Salas para realização de atividades
01	Lavanderia
01	Banheiro Feminino (acesso para deficientes)
01	Banheiro Masculino (acesso para deficientes)
01	Banheiro para funcionários

6 6



ASSOCIAÇÃO DE PROTEÇÃO À MATERNIDADE E À INFÂNCIA DE TAMBAÚ
DEPARTAMENTO CASA DA CRIANÇA PADRE DONIZETTI

AV. ANGELINA LEPRI BIASOLI, Nº. 709 VILA MARIA
 FONE (0XX19) 673-1263 - TAMBAÚ - SP CEP 13.710-000
 CNPJ 46.373.379/0002-67 Email- apmitambaú@gmail.com

01	Parquinho de diversões
01	Campo de futebol
01	Sala para Reunião/Funcionários
01	Sala para Depósito

Recursos Humanos

Quantidade	Cargo/Função	Carga horária semanal
01	Assistente Social	20 horas
01	Coordenadora	44 horas
01	Copeira	44 horas
01	Cozinheira	44 horas
01	Faxineira	44 horas
02	Monitoras	44 horas
01	Psicóloga	10 horas
01	Serviços Gerais	44 horas
01	Servente	44 horas
01	Auxiliar Administrativo	44 horas

Demonstrativo Financeiro Mensal MARÇO 2019

RECEITAS

Fonte de Recursos	Valor
Entidade*	R\$ 12.206,25
Convênio Estadual	-----
Fomento- Municipal	R\$ 14.000,00
Fomento-F. M.C. A (Fundo Municipal da Criança e do Adolescente).	-----
Total Geral	R\$ 26.206,25

*O valor da entidade varia de acordo com as doações do mês.

6 6



ASSOCIAÇÃO DE PROTEÇÃO À MATERNIDADE E À INFÂNCIA DE TAMBAÚ
DEPARTAMENTO CASA DA CRIANÇA PADRE DONIZETTI

AV. ANGELINA LEPRI BIASOLI, Nº. 709 VILA MARIA
FONE (0XX19) 673-1263 - TAMBAÚ - SP CEP 13.710-000
CNPJ 46.373.379/0002-67 Email-apmitambau@gmail.com

DESPESAS

Especificação das Despesas	Recurso Estadual	Recurso Municipal	Entidade	Recurso F.M.C.A.	Total
Recursos Humanos e Encargos Sociais	R\$ 2.360,44	-----	R\$ 9.415,23	R\$ 1.962,00	R\$ 13.737,67
Gêneros Alimentícios	-----	R\$ 437,11	R\$ 1.154,34	-----	R\$ 1.591,45
Produtos de Limpeza	-----	-----	-----	-----	-----
Material de Escritório	-----	-----	R\$ 35,50	-----	R\$ 35,50
Energia Elétrica	-----	-----	-----	-----	-----
Telefone	-----	-----	R\$ 95,93	-----	R\$ 95,93
Combustível	-----	-----	R\$ 160,54	-----	R\$ 160,54
Escritório de Contabilidade	-----	R\$ 950,40	-----	-----	R\$ 950,40
Gás	-----	R\$ 285,00	R\$ 700,00	-----	R\$ 985,00
Despesas Bancárias	R\$ 7,00	-----	R\$ 123,97	-----	R\$ 130,97
Devolução de verba não utilizada	-----	-----	-----	R\$ 270,00	R\$ 270,00
				Total Geral	R\$ 17.957,46

*Vale ressaltar que a Instituição pagou outras contas que não constam neste Cronograma.

Tambaú, 01 de abril de 2019.

Vanessa Aparecida Tessarin Violim
Assistente Social

Vanessa Ap. Tessarin Violim

CRESS Nº 57637
Assistente Social

Padre Anderson Godoi de Oliveira
Presidente da APMIT



ASSOCIAÇÃO DE PROTEÇÃO À MATERNIDADE E À INFÂNCIA DE TAMBAÚ
DEPARTAMENTO CASA DA CRIANÇA PADRE DONIZETTI

AV. ANGELINA LEPRÍ BIASOLI, Nº 709 VILA MARIA
FONE (0XX19) 673-1263 - TAMBAÚ - SP CEP 13.710-000
CNPJ 46.373.379/0002-67 Email-apnitambaú@gmail.com

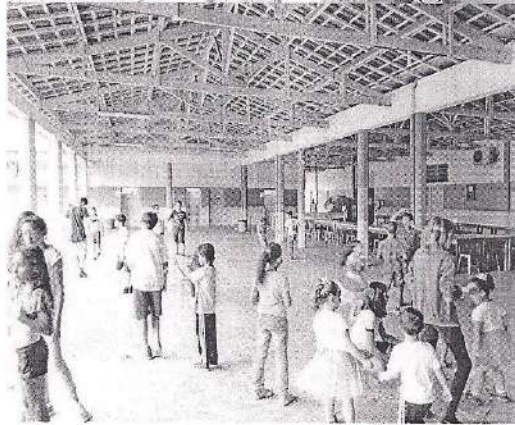

62



ASSOCIAÇÃO DE PROTEÇÃO À MATERNIDADE E À INFÂNCIA DE TAMBAÚ
DEPARTAMENTO CASA DA CRIANÇA PADRE DONIZETTI

AV. ANGELINA LEPRI BIASOLI, Nº 709 VILA MARIA
FONE (0XX19) 673-1263 - TAMBAÚ - SP CEP 13.710-000
CNPJ 46.373.379/0002-67 Email-apmitambau@gmail.com

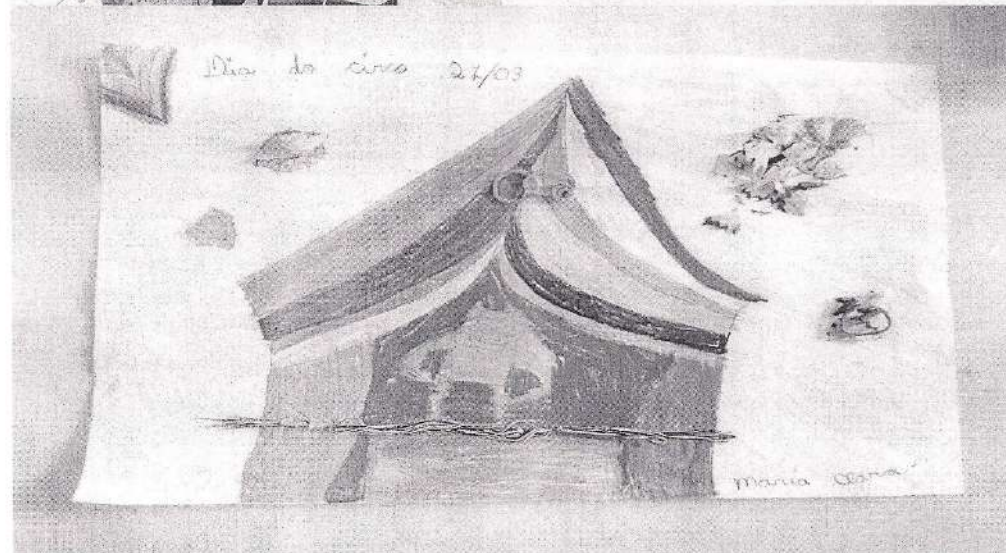
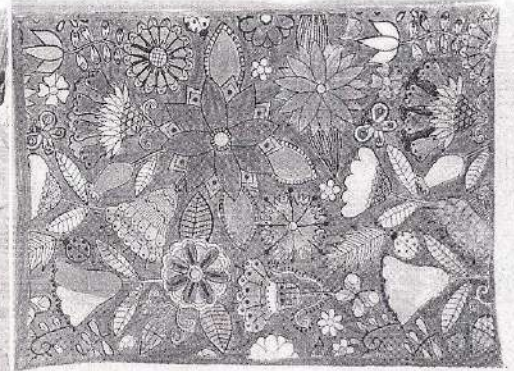

Handwritten signature or initials at the bottom of the page.



ASSOCIAÇÃO DE PROTEÇÃO À MATERNIDADE E À INFÂNCIA DE TAMBAÚ
DEPARTAMENTO CASA DA CRIANÇA PADRE DONIZETTI

AV. ANGELINA LEPRI BIASOLI, Nº 709 VILA MARIA
FONE (0XX19) 673-1263 - TAMBAÚ - SP CEP 13.710-000
CNPJ 46.373.379/0002-67 Email-apmitambau@gmail.com

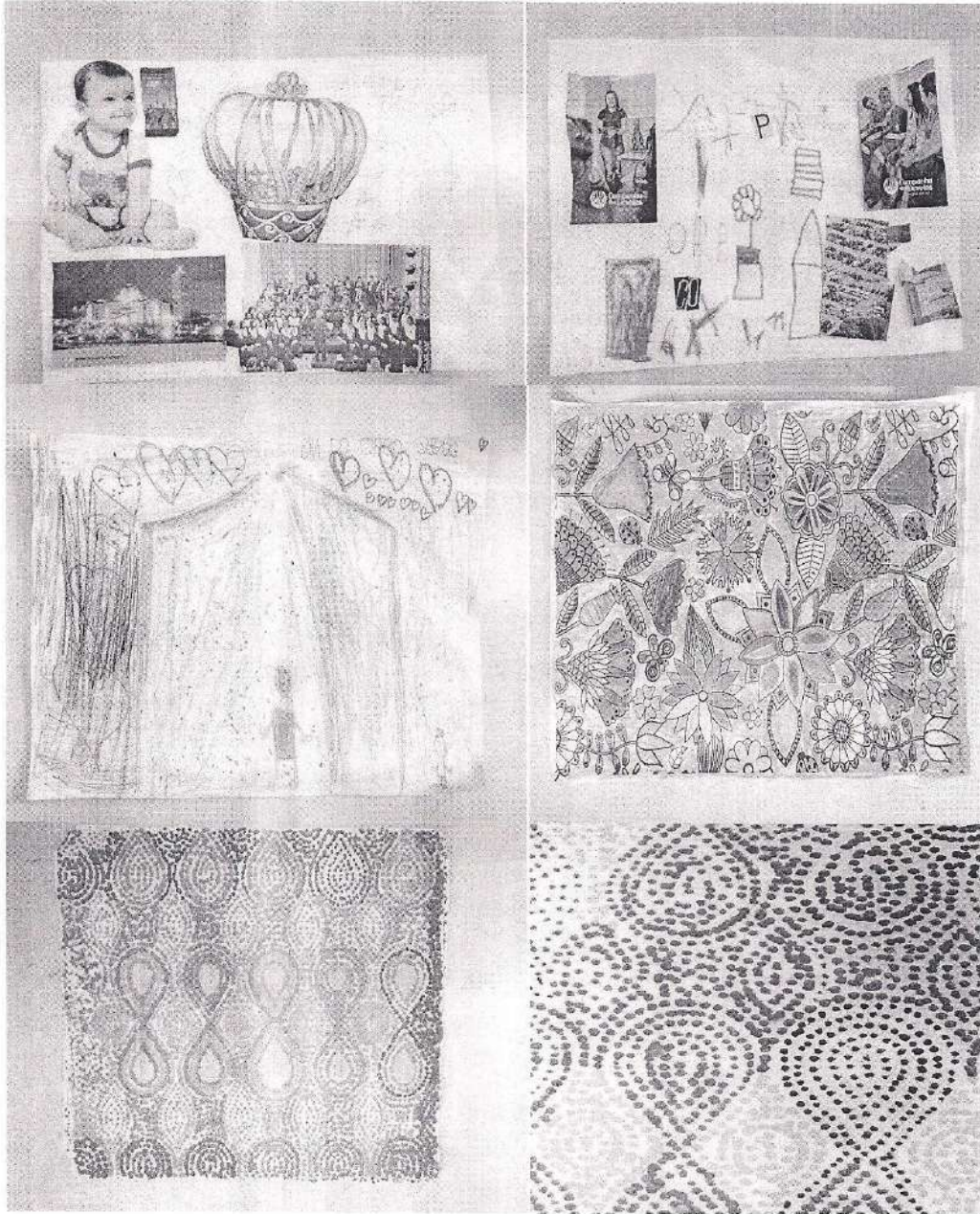

66



ASSOCIAÇÃO DE PROTEÇÃO À MATERNIDADE E À INFÂNCIA DE TAMBAÚ
DEPARTAMENTO CASA DA CRIANÇA PADRE DONIZETTI

AV. ANGELINA LEPRI BIASOLI, Nº 709 VILA MARIA
FONE (0XX19) 673-1263 - TAMBAÚ - SP CEP 13.710-000
CNPJ 46.373.379/0002-67 Email: apmitambau@gmail.com

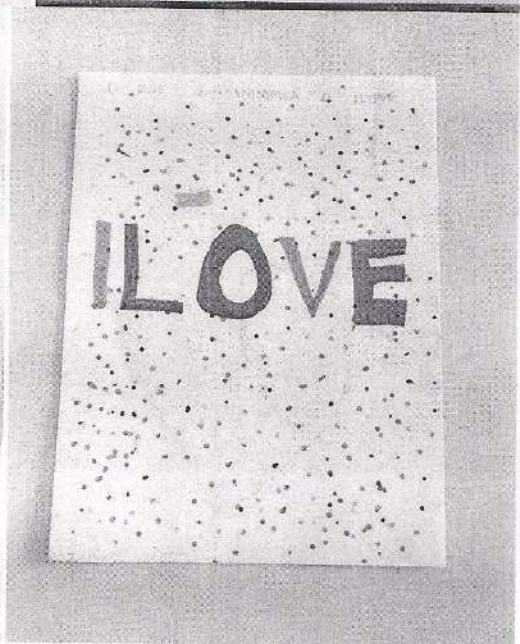
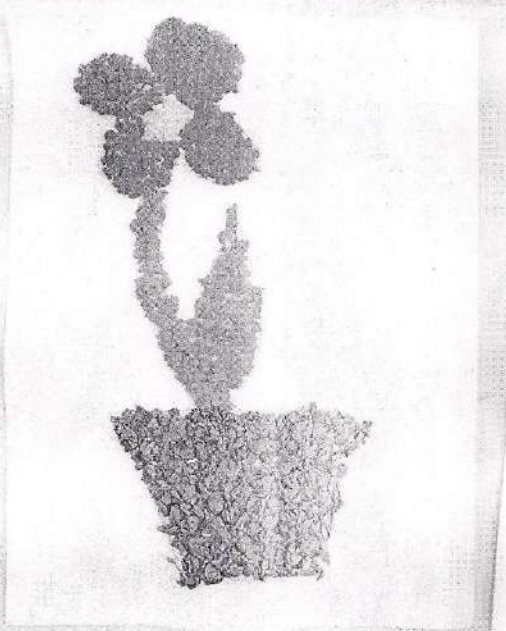
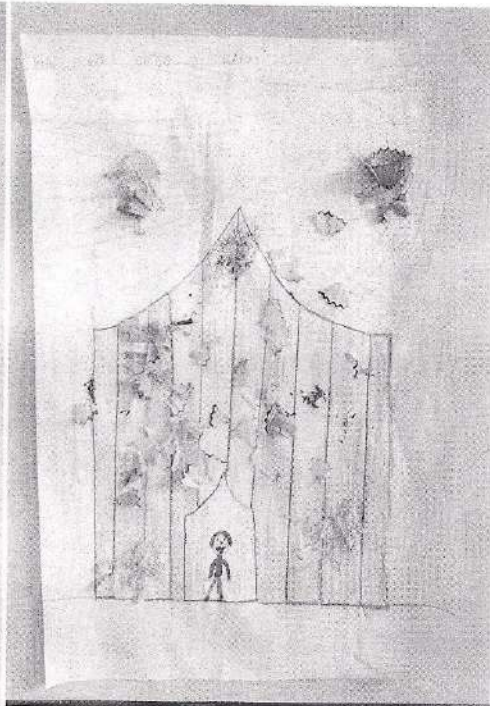
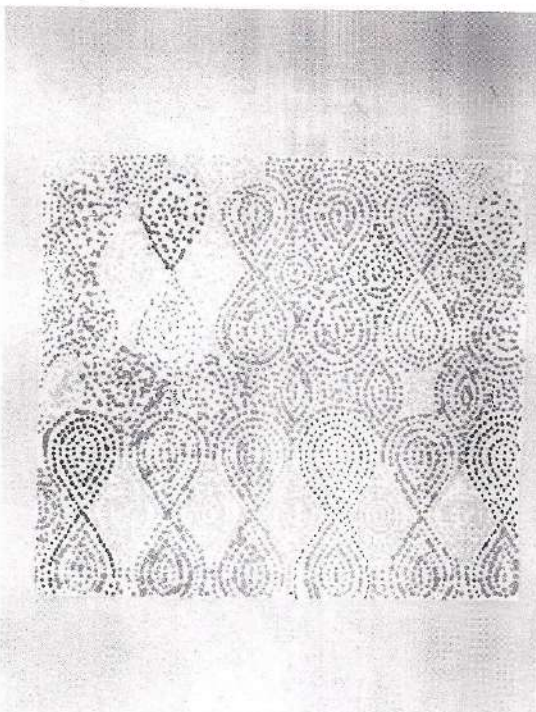

66



ASSOCIAÇÃO DE PROTEÇÃO À MATERNIDADE E À INFÂNCIA DE TAMBAÚ
DEPARTAMENTO CASA DA CRIANÇA PADRE DONIZETTI

AV. ANGELINA LEPRI BIASOLI, Nº 709 VILA MARIA
FONE (0XX19) 673-1263 - TAMBAÚ - SP CEP 13.710-000
CNPJ 46.373.379/0002-67 Email-apmitambau@gmail.com

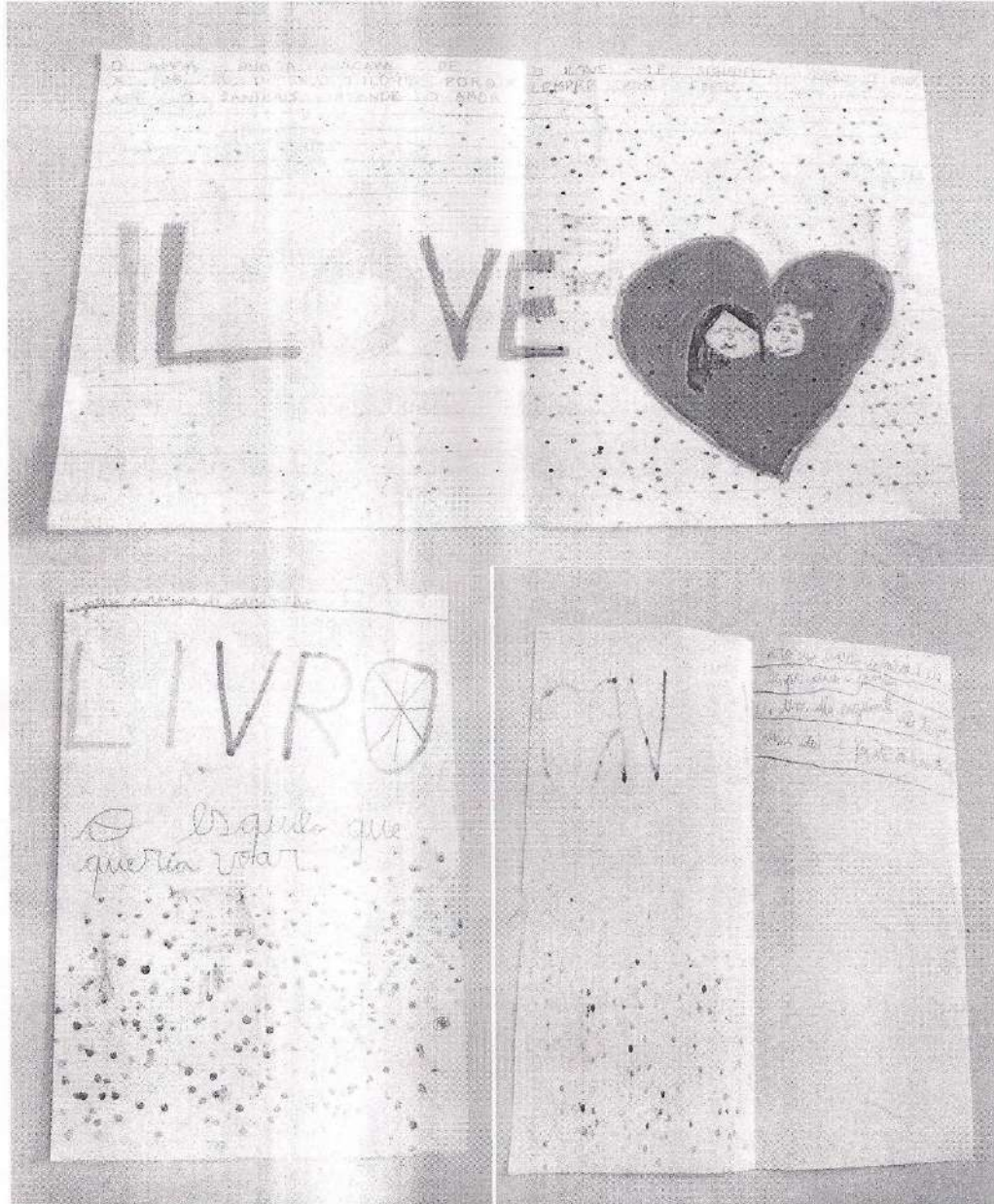

62



ASSOCIAÇÃO DE PROTEÇÃO À MATERNIDADE E À INFÂNCIA DE TAMBAÚ
DEPARTAMENTO CASA DA CRIANÇA PADRE DONIZETTI

AV. ANGELINA LEPRI BIASOLI, Nº 709 VILA MARIA
FONE (0XX19) 673-1263 - TAMBAÚ - SP CEP 13.710-000
CNPJ 46.373.379/0002-67 - Email: apmitambaú@gmail.com

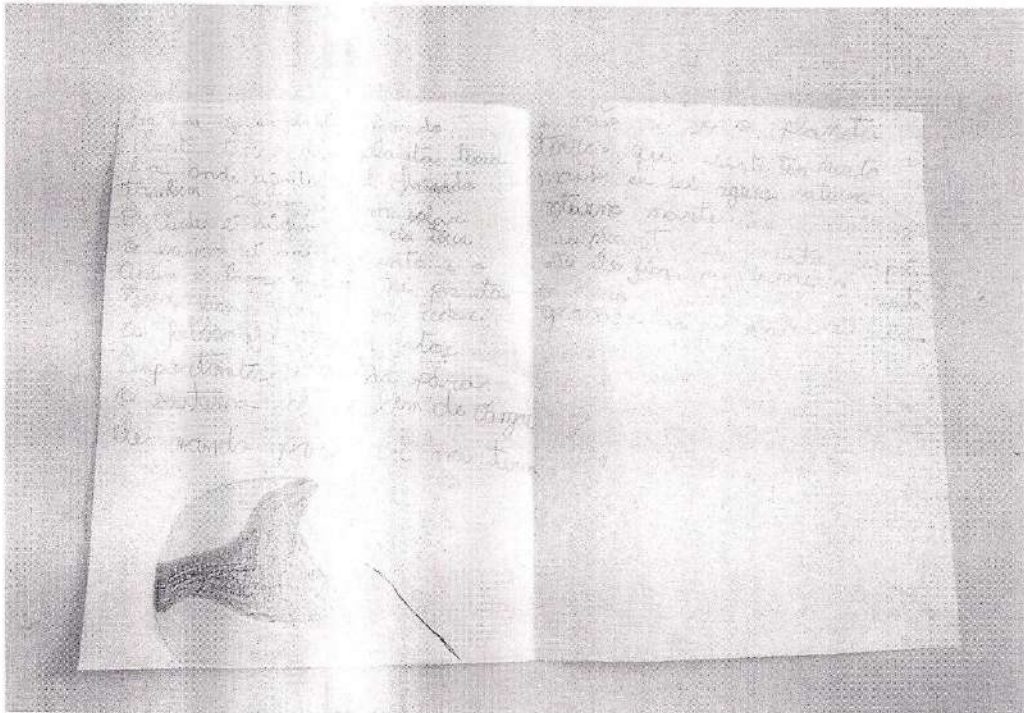
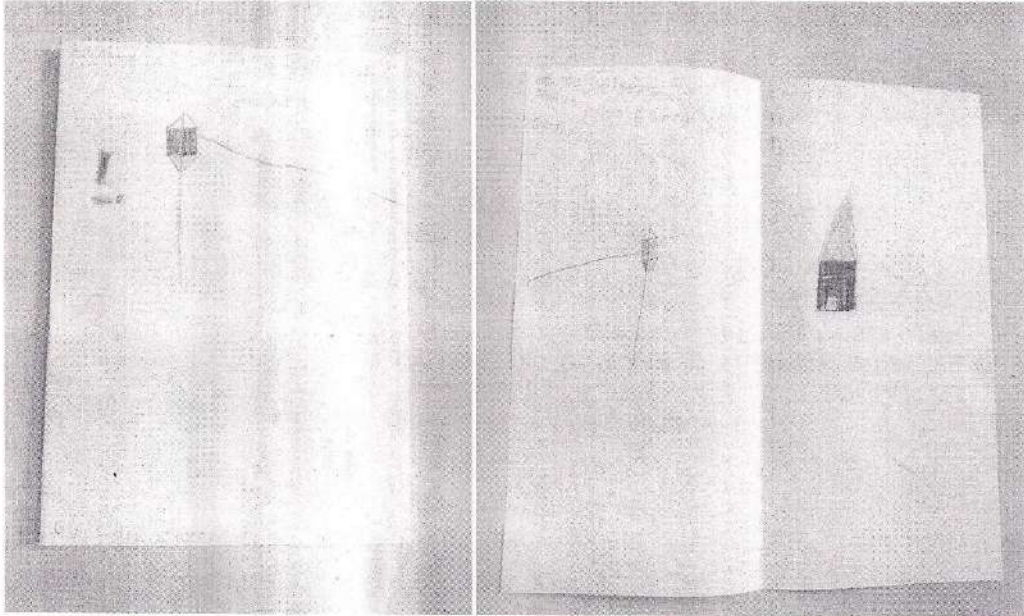

66