



ASSOCIAÇÃO DE PROTEÇÃO À MATERNIDADE E À INFÂNCIA DE TAMBAÚ

DEPARTAMENTO CASA DA CRIANÇA

AV. ANGELINA LEPRI BIASOLI, Nº. 709 VILA MARIA
FONE (0XX19) 673-1263 - TAMBAÚ - SP CEP 13.710-000

CNPJ 46.373.379/0002-67
Email-apmitambaú@gmail.com

RELATÓRIO CIRCUNSTANCIADO DAS ATIVIDADES DESENVOLVIDAS

APMIT- CASA DA CRIANÇA PADRE DONIZETI

CONVÊNIO FMCA- "PROJETO AMPLIANDO OS HORIZONTES"

SERVIÇO DE PROTEÇÃO SOCIAL BÁSICA

FEVEREIRO/2019

Nome do Conveniado: Associação de Proteção à Maternidade, à Infância e a Família de Tambaú – A.P.M.I.T.

Nome do Serviço: Serviço de Convivência e Fortalecimento de Vínculos Familiares para crianças de 06 a 15 anos.

Endereço: Avenida Angelina Lepri Biasoli nº 709 – Vila Maria – Tambaú/SP

Usuários: Crianças e Adolescentes com idade entre 06 a 15 anos;

Total de Cadastrados: 87 crianças/adolescente

Total de Frequentadores no mês: 87 crianças/adolescente

Horário de Atendimento: Segunda- feira à Sexta-feira das 7:00h às 16:50h.

Mês de Referência: FEVEREIRO/2019

Convênio FMCA Valor total: R\$ 15.000,00

Banco do Brasil

Agência: 2706-5

Conta: 13.746-4

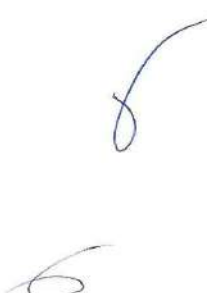



ASSOCIAÇÃO DE PROTEÇÃO À MATERNIDADE E À INFÂNCIA DE TAMBAÚ
DEPARTAMENTO CASA DA CRIANÇA
AV. ANGELINA LEPRI BIASOLI, Nº 709 VILA MARIA
FONE (0XX19) 673-1263 - TAMBAÚ - SP CEP 13.710-000
CNPJ 46.373.379/0002-67
Email: apmitambaú@gmail.com

Atividades desenvolvidas durante o mês de Fevereiro/ 2019

Oficina de Capoeira:

- Roda de Capoeira;
- Relembrando músicas cantadas durante o ano de 2018.

Oficina de Dança:

- Marchinhas de carnaval;
- Músicas variadas para dançar;
- Dança circular.

Oficina de Esporte:

- Futebol;
- Basquete;
- Relembrando os fundamentos do vôlei.

Oficina de Informática:

- Jogos;
- Aula de Paint, Word, Excel básico.

Oficina de Teatro:

- Cenas variadas, estilos que gostam de fazer;
- Com músicas (encenando).

Relação das crianças e adolescentes atendidas pela APMIT

Crianças e adolescentes de 06 a 15 anos

Nome da Criança/Adolescente
Ayslan Carolino de Carvalho
Davi Guimarães Torres
Eric Daniel Souza Ferreira
Geovana Silva Monteiro
Guilherme Rodrigo Breve
Isabelly Aquino da Silva
Lara Vitória Aparecida Biondo Zanotti
Maiana Haila Ribeiro



ASSOCIAÇÃO DE PROTEÇÃO À MATERNIDADE E À INFÂNCIA DE TAMBAÚ

DEPARTAMENTO CASA DA CRIANÇA

AV. ANGELINA LEPRI BIASOLI, Nº 709 VILA MARIA
FONE (0XX19) 673-1263 - TAMBAÚ - SP - CEP 13.710-000
CNPJ 46.373.379/0002-67
Email-aptambat@gmail.com

Maria Clara Pereira
Maria Fernanda Ruginsk Faria
Maria Isabela Zanotti Guerra
Marylia Rafaela Barbosa
Mikael Henrique Claudino de Freitas
Nicoli Vitória Gomes
Pedro Henrique da Silva Ferreira
Ryan Geraldo Fantinate Vidal
Yasmin Batista Nogueira
Whitney Ferreira de Sá
Kaique Bruno Teixeira Silva
Vinicius Gabriel Savella da Silva
Breno Noah Buriti
Guilherme Henrique de Lima Paulo
Nicolas Kauê de Lima Paulo
Breno Otávio Carvalho dos Santos
Caike Augusto Villela Gennari
Kamilly Aparecida Padilha
Lais Gabriela Bertocelli Gomes
Lais Helena Neves dos Reis
Lais Karina Carreiro Morales
Laura Emanuelle Tavares Pereira
Luis Gustavo Pinto Mageli
Luis Gustavo da Silva Farias
Maria Eduarda Bicudo Martins
Maria Gabrielly Aparecida Aguiar
Mateus Henrique Vasconcellos Mateus
Milena Vitória Monteiro da Silva
Murillo de Paula Nicácio
Nicolas Miguel Lima Marcelino
Nycolas Riquelme Ortega Pereira
Querém Vitória Nogueira
Rodrigo Silva Monteiro
Ryam dos Reis de Sá
Samuel Henrique Gomes
Soraya Paula Soares Bezerra
Vithor Hugo Carvalho de Abreu
Vitor Gabryel Rocha Delanezi
Ysadora Rocha Delanezi
Breno Aparecido da Silva Giamundo
Diogo Miguel da Silva Giamundo
Gabriel Eduardo Bertoletti
Gabriel Henrique Gomes
Geovani Augusto Bertoletti
João Pedro da Silva Araújo
Julia Marcelino de Oliveira
Kamila Gabriela Aquino Fortunato

66



ASSOCIAÇÃO DE PROTEÇÃO À MATERNIDADE E À INFÂNCIA DE TAMBAUÁ

DEPARTAMENTO CASA DA CRIANÇA

AV. ANGELINA LEPRI BIASOLI, Nº 709 VILA MARIA
FONE (0XX19) 673-1263 - TAMBAUÁ - SP CEP 13.710-000
CNPJ 46.373.379/0002-67
Email: apmitambauá@gmail.com

Karolaine Aparecida Emidio
Laysla Carolino de Carvalho
Luian Donizetti Vidal dos Santos
Luiary Vitória Fantinate Vidal dos Santos
Luiz Otávio de Melo Pinto
Marcos Rondon Araújo Filho
Maria Clara de Melo Pinto
Maria Clara da Silva Giamundo
Maria Eduarda Pereira Rigoli
Rayani Vitória de Araújo
Ana Carolina Barbosa
Ana Livia David Silva
Caio André de Carvalho dos Santos
Elana Luiza Pereira Veter
Felipe Guimarães Faria
Inaiah Andrade de Souza Felipe
João Pedro Vicente de Lima
José Azevedo de Matos
Juan Henrique Bicudo Martins
Kaila Aparecida Padilha
Lara Carreiro Morales
Libna David Silva
Maíra Heloíse Ribeiro
Maria Eduarda Rodrigues Pinto
Maria Eduarda Silva do Nascimento
Matheus Félix Gomes Ferreira
Otávio Alecrim Vitória
Pierre Donizetti Albino
José Gabriel Pereira
João Pedro de Miranda
Davi Gabriel do Nascimento
Cauê Andrade de Souza Felipe

*Ressaltamos que, as vagas não preenchidas são de crianças e adolescentes cujo pais/responsáveis assinaram termo de desistência por motivos particulares neste mês.

Recursos Humanos- Fundo Municipal da Criança e do Adolescente

Quantidade	Cargo/Função	Carga Horária Semanal
01	Coordenadora do Projeto	44 horas
01	Professor de Capoeira	04 horas
01	Professor de Dança	04 horas
01	Professor de Esporte	08 horas
01	Professor de Informática	08 horas
01	Professor de Teatro	04 horas

67



ASSOCIAÇÃO DE PROTEÇÃO À MATERNIDADE E À INFÂNCIA DE TAMBAÚ

DEPARTAMENTO CASA DA CRIANÇA

AV. ANGELINA LEPRI BIASOLI, Nº 709 VILA MARIA
 FONE (0XX19) 673-1263 - TAMBAÚ - SP - CEP 13.710-000
 CNPJ 46.373.379/0002-67
 Email- apmitambaú@gmail.com

Demonstrativo Financeiro Mensal Fevereiro/2019

RECEITAS

Fonte de Recursos	Valor
Entidade*	R\$ 7.240,00
Convênio Estadual	-----
Fomento- Municipal	-----
Fomento-F.M.C.A (Fundo Municipal da Criança e do Adolescente).	-----
Total Geral	R\$ 7.240,00

*O valor da entidade varia de acordo com as doações do mês.

DESPESAS

Especificação das Despesas	Recurso Estadual	Recurso Municipal	Entidade	Recurso F.M.C.A.	Total
Recursos Humanos e Encargos Sociais	R\$ 1.603,06	-----	R\$ 4.113,16	-----	R\$ 5.716,22
Gêneros Alimentícios	-----	-----	R\$ 1.154,34	-----	R\$ 1.154,34
Produtos de Limpeza	-----	-----	-----	-----	-----
Material de Escritório	-----	-----	-----	-----	-----
Energia Elétrica	-----	-----	R\$ 523,93	-----	R\$ 523,93
Telefone	-----	-----	R\$ 76,96	-----	R\$ 76,96
Combustível	-----	-----	-----	-----	-----
Eseritório de Contabilidade	-----	-----	-----	-----	-----
Gás	-----	-----	-----	-----	-----
Despesas Bancárias	R\$ 14,00	-----	R\$ 103,26	-----	R\$ 107,26
Total Geral					R\$ 7.578,71

*Vale ressaltar que a Instituição pagou outras contas que não constam neste Cronograma.

Tambaú, 13 de março de 2018.

 Vanessa Aparecida Tessarin Violim
 Assistente Social

Vanessa Ap. Tessarin Violim
 CRESS Nº 57637
 Assistente Social

 Padre Anderson Godoi de Oliveira
 Presidente da APMIT



ASSOCIAÇÃO DE PROTEÇÃO À MATERNIDADE E À INFÂNCIA DE TAMBAÚ
DEPARTAMENTO CASA DA CRIANÇA PADRE DONIZETTI

AV. ANGELINA LEPRI BIASOLI, Nº 709 VILA MARIA
FONE (0XX19) 673-1263 - TAMBAÚ - SP CEP 13.710-000
CNPJ 46.373.379/0002-67 Email: sprmitambaú@gmail.com

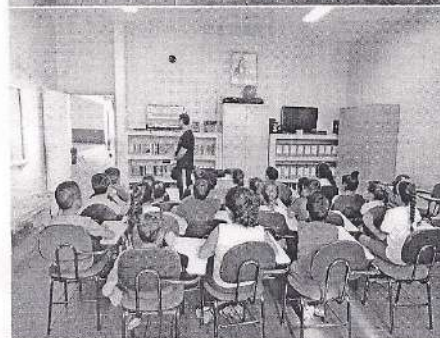

8 6



ASSOCIAÇÃO DE PROTEÇÃO À MATERNIDADE E À INFÂNCIA DE TAMBÁU
DEPARTAMENTO CASA DA CRIANÇA PADRE DONIZETTI

AV. ANGELINA LEPRI BIASOLI, Nº 709 VILA MARIA
FONE (0XX19) 673-1263 - TAMBÁU - SP CEP 13.710-000
CNPJ 46.373.379/0002-67 Email-apmitambau@gmail.com



6 6



ASSOCIAÇÃO DE PROTEÇÃO À MATERNIDADE E À INFÂNCIA DE TAMBAU
DEPARTAMENTO CASA DA CRIANÇA PADRE DONIZETTI

AV. ANGELINA LEPRI BIASOLI, Nº. 709 VILA MARIA
FONE (0XX19) 673-1263 -TAMBAU - SP - CEP 13.710-000
CNPJ 46.373.379/0002-67 Email-apmitambaú@gmail.com

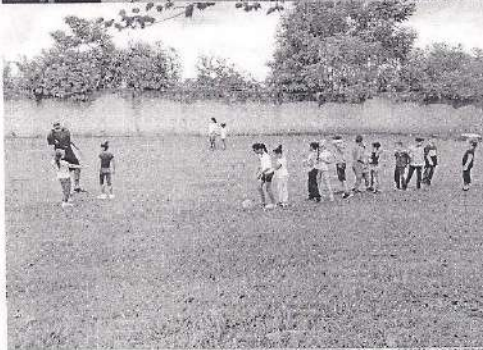

6 6