



ASSOCIAÇÃO DE PROTEÇÃO À MATERNIDADE E À INFÂNCIA DE TAMBÁU
DEPARTAMENTO CASA DA CRIANÇA PADRE DONIZETTI
AV. ANGELINA LEPRI BIASOLI N.º 709 VILA MARIA
FONE (0XX19) 673-1263 - TAMBÁU - SP CEP 13.710-000
CNPJ 46.373.379/0002-67 Email: apmitambau@gmail.com

**RELATÓRIO CIRCUNSTANCIADO DAS ATIVIDADES DESENVOLVIDAS
SERVIÇO DE PROTEÇÃO SOCIAL BÁSICA**

Nome do Conveniado: Associação de Proteção à Maternidade, à Infância e a Família de Tambáú – A.P.M.I.T.

Departamento: Casa da Criança Padre Donizetti

Nome do Serviço: Serviço de Convivência e Fortalecimento de Vínculos Familiares para crianças e adolescentes de 06 a 15 anos.

Endereço: Avenida Angelina Lepri Biasoli n.º 709 – Vila Maria – Tambáú/SP

Usuários: Crianças e Adolescentes com idade entre 06 a 15 anos (zona urbana e rural);

Total de Atendidos: 81 crianças/adolescente

Horário de Atendimento: Segunda- feira à Sexta-feira das 7:00h às 16:50h.

Mês de Referência: JULHO/2019

Convênio Municipal

Banco do Brasil

Agência: 2706-5

Conta: 14.102-x

TURMA 01 E 03

Atividades desenvolvidas

- Pintura na folha de com sol, farol e mar;
- Desenho de cavalo-pintura;
- Contação de história: As histórias da vovó Lina- a partir da história cada criança fez a sua com um personagem de EVA sorteado na hora, em seguida cada criança leu a sua própria criação;
- Contação de história: Vivi teimosa- as crianças depois de ouvir a história compartilharam suas artes, bagunças e teimosias. Foi feito uma roda de conversa sobre teimosia, com isso perceberam que fazer bagunça não é legal, o respeito é muito melhor;
- Desenho do retrato da criança que senta a frente: foi colocada as crianças em dupla sentada

(Handwritten signatures)



ASSOCIAÇÃO DE PROTEÇÃO À MATERNIDADE E À INFÂNCIA DE TAMBÁU
DEPARTAMENTO CASA DA CRIANÇA PADRE DONIZETTI
AV. ANGELINA LEPIRI BIASOLI, N.º. 305 VILA MARIA
FONE: (0XX19) 673-1263 - TAMBÁU - SP CEP 13.710-000
CNPJ 46.373.379/0002-67 E-mail: spmtrambá@pmail.com

uma de frente com a outra, para fazer o auto retrato e, logo em seguida apresentaram o desenho do amigo;

- Confeção de avião com prendedor;
- Roda de conversa sobre como estão as férias escolares e ilustração;
- Dobradura de avião;
- Hino Nacional e Hino a Tambáú.

Oficina de Leitura

- Contação de história: As histórias da vovó Lina;
- Contação de história: Vivi teimosa;
- Leitura livre com a turma;

Oficina de Cinema

- O pinguim feliz;
- Oliver e seus amigos;
- Um hotel bom pra cachorro;
- Vingadores: ultimato.

Atendimento Social e Fortalecimento de Vínculo com as crianças/adolescentes e pais/responsáveis atendidas pela Entidade.

Recreação e Dinâmicas: Brincadeiras livres, no campinho da entidade toda terça-feira.

Catequese: às quartas-feiras. (férias)

TURMA 02 E 04

Atividades desenvolvidas

- Desenho Mandala;
- Artesanato: Baú feito com palito de sorvete;
- Pintura em vaso de barro;
- Roda de conversa: férias;



ASSOCIAÇÃO DE PROTEÇÃO À MATERNIDADE E À INFÂNCIA DE TAMBAÚ
DEPARTAMENTO CASA DA CRIANÇA PADRE DONIZETTI
AV. ANGELINA LEPRI BIASOLI, N.º 709 VILA MARIA
FONE (0XX19) 673-1263 - TAMBAÚ - SP CEP 13.710-000
CNPJ 46.573.370/0002-67 Email: apmtambaui@gmail.com

- Desenho livre com tinta;
- Hino Nacional e Hino a Tambaú.

Oficina de Leitura

- Leitura livre na biblioteca da Entidade.

Oficina de Cinema

- Um hotel bom pra cachorro.

Atendimento Social e Fortalecimento de Vínculo com as crianças/adolescentes e pais/responsáveis das crianças atendidas pela Entidade.

Recreação: Brincadeiras livres no campinho da entidade todas as quintas-feiras.

Catequese: às quartas-feiras. (férias)

Relação das crianças e adolescentes atendidas pela Casa da Criança Padre Donizetti

Nome da Criança/Adolescente	Data de Nascimento
Ayslan Carolino de Carvalho	10/02/2011
Davi Guimarães Torres	22/05/2012
Eric Daniel Souza Ferreira	10/01/2013
Geovana Silva Monteiro	27/12/2012
Guilherme Rodrigo Breve	31/05/2011
Isabelly Aquino da Silva	12/06/2012
Lara Vitória Aparecida Biondo Zanotti	09/08/2011
Maiana Hailla Ribeiro	19/03/2013
Maria Clara Pereira	06/11/2010
Maria Fernanda Ruginsk Faria	16/01/2013
Maria Isabela Zanotti Guerra	16/03/2013
Marylia Rafaela Barbosa	18/07/2010
Pedro Henrique da Silva Ferreira	05/12/2012
Ryan Geraldo Fantinate Vidal	12/08/2011
Yasmin Batista Nogueira	19/12/2010
Whitney Ferreira de Sá	27/11/2012
Kaique Bruno Teixeira Silva	12/07/2012
Vinicius Gabriel Savella da Silva	24/05/2011
Guilherme Henrique de Lima Paulo	28/10/2011
Nicolas Kauê de Lima Paulo	08/06/2010



ASSOCIAÇÃO DE PROTEÇÃO À MATERNIDADE E À INFÂNCIA DE TAMBÁU
DEPARTAMENTO CASA DA CRIANÇA PADRE DONIZETTI

AV. ANGELINA LEPRÉ BIASOLI, N.º 709 VILA MARIA
FONE (0XX19) 673-1263 - TAMBÁU - SP CEP 13.710-000
CNPJ 46.573.379/0002-67 Email: apmtambau@gmail.com

Kauan Antonio Silva	01/11/2012
Breno Otávio Carvalho dos Santos	07/03/2011
Caíke Augusto Villela Gennari	04/10/2011
Kamily Aparecida Padilha	26/02/2012
Lais Gabriela Bertocelli Gomes	27/02/2013
Lais Helena Neves dos Reis	25/04/2011
Lais Karina Carreiro Moraes	19/05/2010
Laura Emanuelle Tavares Pereira	03/08/2011
Luis Gustavo Pinto Mageli	17/11/2011
Maria Eduarda Bicudo Martins	02/06/2010
Maria Gabrielly Aparecida Aguiar	10/03/2011
Mateus Henrique Vasconcellos Mateus	09/04/2012
Milena Vitória Monteiro da Silva	18/06/2012
Murillo de Paula Nicácio	16/07/2011
Nicolas Miguel Lima Marcelino	05/05/2011
Nycolas Riquelme Ortega Pereira	27/08/2010
Querém Vitória Nogueira	12/07/2011
Rodrigo Silva Monteiro	29/10/2010
Ryam dos Reis de Sá	07/06/2011
Samuel Henrique Gomes	11/02/2012
Soraya Paula Soares Bezerra	13/05/2012
Vithor Hugo Carvalho de Abreu	09/07/2011
Vitor Gabryel Rocha Delanezi	28/02/2013
Ysadora Rocha Delanezi	18/01/2012
Maria Julia de Souza Silva	22/10/2010
Helena Sophie de Souza Silva	20/03/2012
Diogo Miguel da Silva Giamundo	31/05/2018
Gabriel Henrique Gomes	20/09/2009
Geovani Augusto Bertoleti	31/07/2008
João Pedro da Silva Araújo	29/06/2006
Julia Marcelino de Oliveira	24/01/2010
Kamila Gabriela Aquino Fortunato	01/02/2008
Karolaine Aparecida Emídio	06/11/2006
Laysla Carolino de Carvalho	25/09/2008
Luian Donizetti Vidal dos Santos	04/05/2009
Luiz Otávio de Melo Pinto	26/03/2008
Marcos Rondon Araújo Filho	30/03/2008
Maria Clara de Melo Pinto	09/04/2007
Maria Clara da Silva Giamundo	17/03/2010
Maria Eduarda Pereira Rigoli	29/04/2009
Rayani Vitória de Araújo	03/08/2009
Vitória Moreira Mota	08/03/2010
Ana Livia David Silva	22/10/2008
Caio André de Carvalho dos Santos	16/09/2008
Elana Luiza Pereira Veter	19/02/2010
Inaiah Andrade de Souza Felipe	10/05/2009



ASSOCIAÇÃO DE PROTEÇÃO À MATERNIDADE E À INFÂNCIA DE TAMBAÚ
DEPARTAMENTO CASA DA CRIANÇA PADRE DONIZETTI

AV. ANGELINA LEPRI RIASOLEL N.º 709 VILA MARIA
FONE (0XX19) 673-1263 - TAMBAÚ - SP CEP 13.310-000
CNPJ 46.373.379/002-67 Email: apmatambaui@gmail.com

João Pedro Vicente de Lima	21/12/2009
José Azevedo de Matos	02/11/2009
Juan Henrique Bieudo Martins	21/06/2008
Kaila Aparecida Padilha	19/11/2008
Lara Carreiro Morales	22/04/2009
Libna David Silva	25/03/2010
Maira Heloíse Ribeiro	27/02/2010
Maria Eduarda Rodrigues Pinto	06/05/2009
Maria Eduarda Silva do Nascimento	05/12/2008
Matheus Félix Gomes Ferreira	18/11/2009
Otávio Alecrim Vitorino	03/03/2010
Dafyne Dias Nepomuceno	22/04/2010
Bruna Gabrielly Bragagnolli	18/10/2008
Camilly Vitória Ataíde Bento	24/07/2009
Eloá Priscila de Souza Felipe	31/05/2010

Obs: Neste mês devido a ausência de transporte da prefeitura muitas crianças não frequentaram a Casa da Criança Padre Donizetti. A lista encontra-se atualizada.

Ambiente Físico

Quantidade	Atuação por área
01	Sala subdividida para Recepção: Administração e Diretoria.
01	Sala de Serviço Social e Psicologia
01	Cozinha
01	Refeitório
01	Biblioteca
02	Sala de Informática
08	Salas para realização de atividades
01	Lavanderia
01	Banheiro Feminino (acesso para deficientes)
01	Banheiro Masculino (acesso para deficientes)
01	Banheiro para funcionários
01	Parquinho de diversões
01	Campo de futebol
01	Sala para Reunião/Funcionários
01	Sala para Depósito

6

J



ASSOCIAÇÃO DE PROTEÇÃO À MATERNIDADE E À INFÂNCIA DE TAMBÁU
DEPARTAMENTO CASA DA CRIANÇA PADRE DONIZETTI
AV. ANGELINA LEPRÉ BIANOLI, Nº. 309 VILA MARIA
FONE: (0XX19) 673-1263 - TAMBÁU - SP CEP: 13.110-000
CNPJ 46.373.379/0002-67 Email: apmitambau@gmail.com

Recursos Humanos

Quantidade	Cargo/Função	Carga horária semanal
01	Assistente Social	20 horas
01	Auxiliar Administrativo	44 horas
01	Coordenadora	44 horas
01	Copeira	44 horas
01	Cozinheira	44 horas
01	Faxineira	44 horas
02	Monitoras	44 horas
01	Servente	44 horas
01	Serviços Gerais	44 horas

Demonstrativo Financeiro Mensal JULHO 2019

RECEITAS

Fonte de Recursos	Valor
Entidade*	R\$ 9.745,50
Fomento- Municipal	R\$ 7.000,00
Total Geral	R\$ 16.745,50

*O valor da entidade varia de acordo com os doações do mês.

DESPESAS

Especificação das Despesas	Recurso Municipal	Entidade	Total (R\$)
Recursos Humanos e Encargos Sociais	R\$ 4.830,55	R\$ 6.575,54	R\$ 11.406,09
Gêneros Alimentícios	R\$ 405,91	R\$ 1.154,34	R\$ 1.560,25
Produtos de Limpeza	—	—	—
Material de Escritório	—	R\$ 39,38	R\$ 39,38
Energia Elétrica	—	R\$ 304,48	R\$ 304,48
Telefone	—	—	—

6

J



ASSOCIAÇÃO DE PROTEÇÃO À MATERNIDADE E À INFÂNCIA DE TAMBÁU
DEPARTAMENTO CASA DA CRIANÇA PADRE DONIZETTI

AV. ANGELINA LEPRE BIASOLI, N.º 709 VILA MARIA
FONE (0XX19) 073-1263 - TAMBÁU - SP CEP 13.710-000
CNPJ 46.373.379/0002-67 Email: apmitambau@gmail.com

Combustível	—	R\$ 106,01	RS 106,01
Escritório de Contabilidade	R\$ 950,40	—	RS 950,40
Gás	R\$ 295,00	R\$ 65,00	RS 360,00
Outras Despesas	R\$ 14,00	R\$ 116,02	RS 130,02
TOTAL (RS)			RS 14.856,63

*Vale ressaltar que a Instituição pagou outras contas que não constam neste Cronograma.

Tambáú, 06 de agosto de 2019.



Vanessa Aparecida Tessarin Violim
Assistente Social CRESS 57.637

Padre Anderson Godoi de Oliveira
Presidente da APMIT

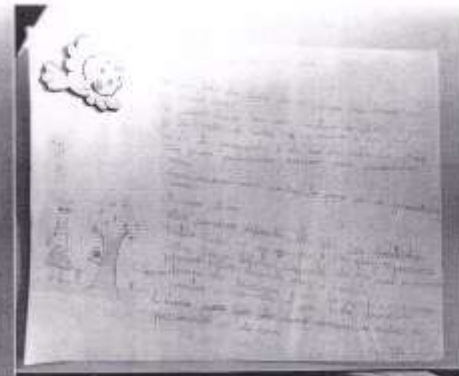
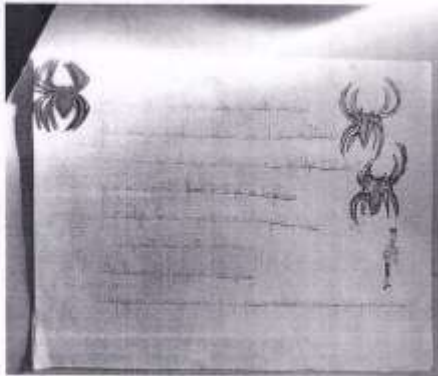
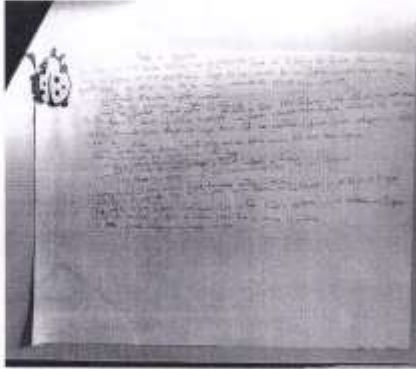

ASSOCIAÇÃO DE PROTEÇÃO À MATERNIDADE E À INFÂNCIA DE TAMBAÚ
DEPARTAMENTO CASA DA CRIANÇA PADRE DONIZETTI

AV. ANGELINA LEPRÍ BIASOLI, Nº 709 VILA MARIA
FONE: (0XX19) 673-1263 - TAMBAÚ - SP - CEP 13.710-000
CNPJ 46.373.379/0002-67 Email: apmatambaui@gmail.com



6 6



ASSOCIAÇÃO DE PROTEÇÃO À MATERNIDADE E À INFÂNCIA DE TAMBAÚ
DEPARTAMENTO CASA DA CRIANÇA PADRE DONIZETTI

AV. ANGELINA LEPRI BIASOLI, Nº 709 VILA MARIA
FONE (0XX19) 673-1263 - TAMBAÚ - SP - CEP 13.710-000
CNPJ 46.373.379/0002-67 Email: apmitambaú@gmail.com



6

6



ASSOCIAÇÃO DE PROTEÇÃO À MATERNIDADE E À INFÂNCIA DE TAMBAÚ
DEPARTAMENTO CASA DA CRIANÇA PADRE DONIZETTI
AV. ANGELINA LEPIRI BIASOLI Nº 291 VILA MARIA
FONE: (0XX)19-973-1262 - TAMBAÚ - SP - CEP 13.710-000
CNPJ 46.373.379/0002-67 Email: apmatambau@gmail.com



6

6



ASSOCIAÇÃO DE PROTEÇÃO À MATERNIDADE E À INFÂNCIA DE TAMBAÚ
DEPARTAMENTO CASA DA CRIANÇA PADRE DONIZETTI

AV. ANGELINA LEPRÍ BIASOLI, Nº 799 VILA MARIA
FONE (0XX19) 673-1263 - TAMBAÚ - SP - CEP 13.710-000
CNPJ 46.373.379/0002-67 Email: apmatambaui@gmail.com

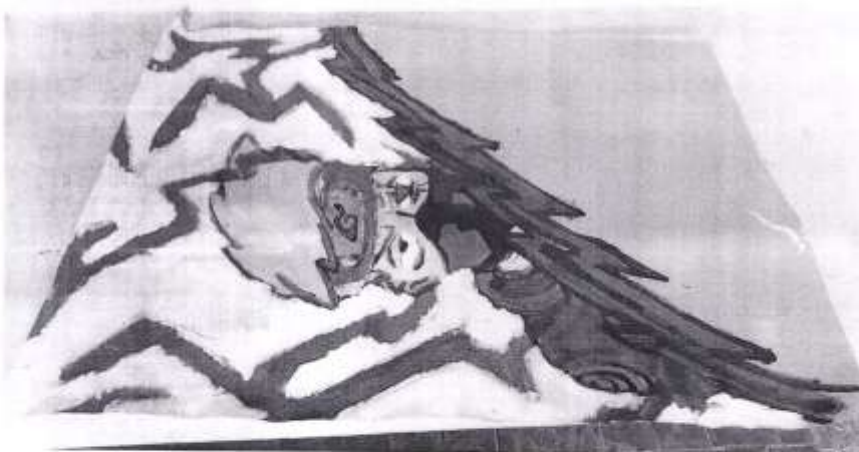

6

7



ASSOCIAÇÃO DE PROTEÇÃO À MATERNIDADE E À INFÂNCIA DE TAMBAÚ
DEPARTAMENTO CASA DA CRIANÇA PADRE DONIZETTI
AV. ANGELINA LEPRÍBIASCOLI, Nº 299 VILA MARIA
FONE: (0XX19) 673-1263 - TAMBAÚ - SP - CEP 13.710-000
CNPJ 46.373.379/0002-67 Email: cpmitambau@gmail.com

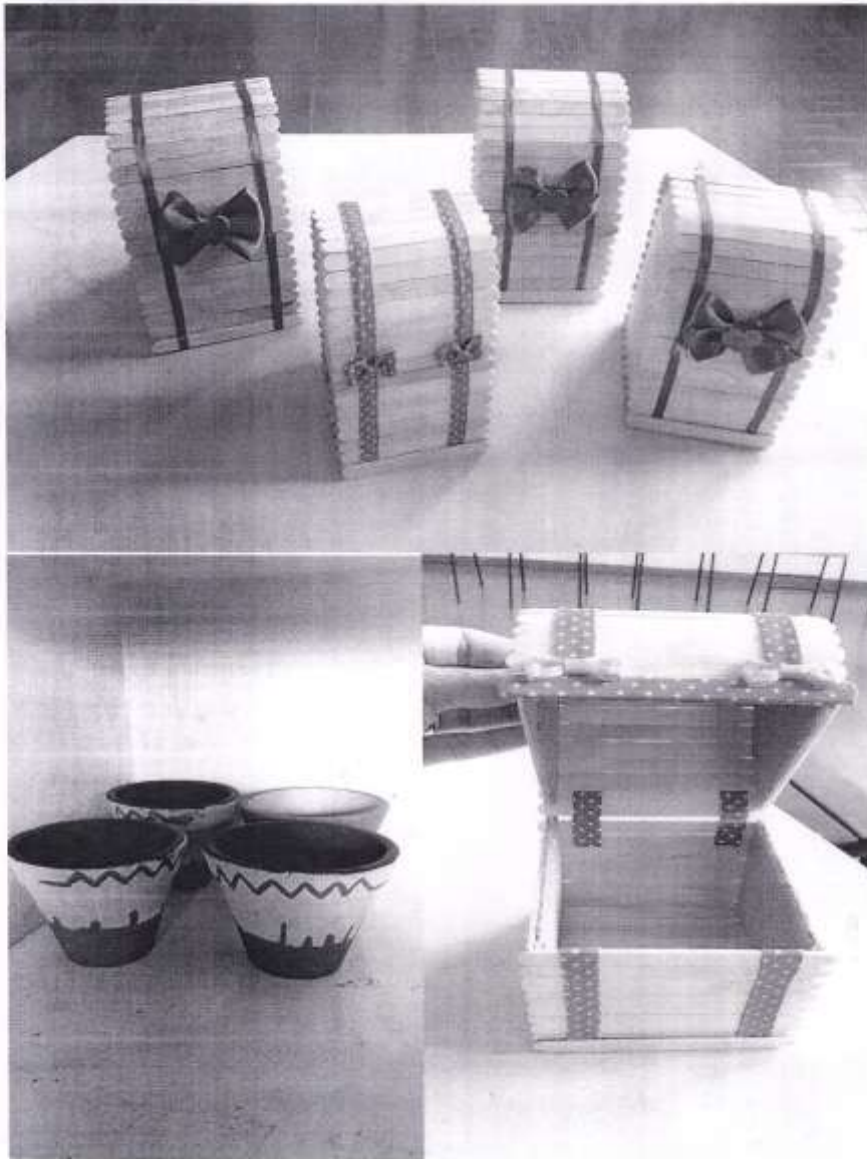

Handwritten signatures or initials in the bottom right corner of the page.



ASSOCIAÇÃO DE PROTEÇÃO À MATERNIDADE E À INFÂNCIA DE TAMBÁU
DEPARTAMENTO CASA DA CRIANÇA PADRE DONIZETTI
AV. ANGELINA LEPRÍ BRASOLI, Nº. 709 VILA MARIA
FONE (0XX19) 673-1263 - TAMBÁU - SP - CEP 13.710-000
CNPJ 46.373.379/0002-67 Email: ajmrtambau@gmail.com

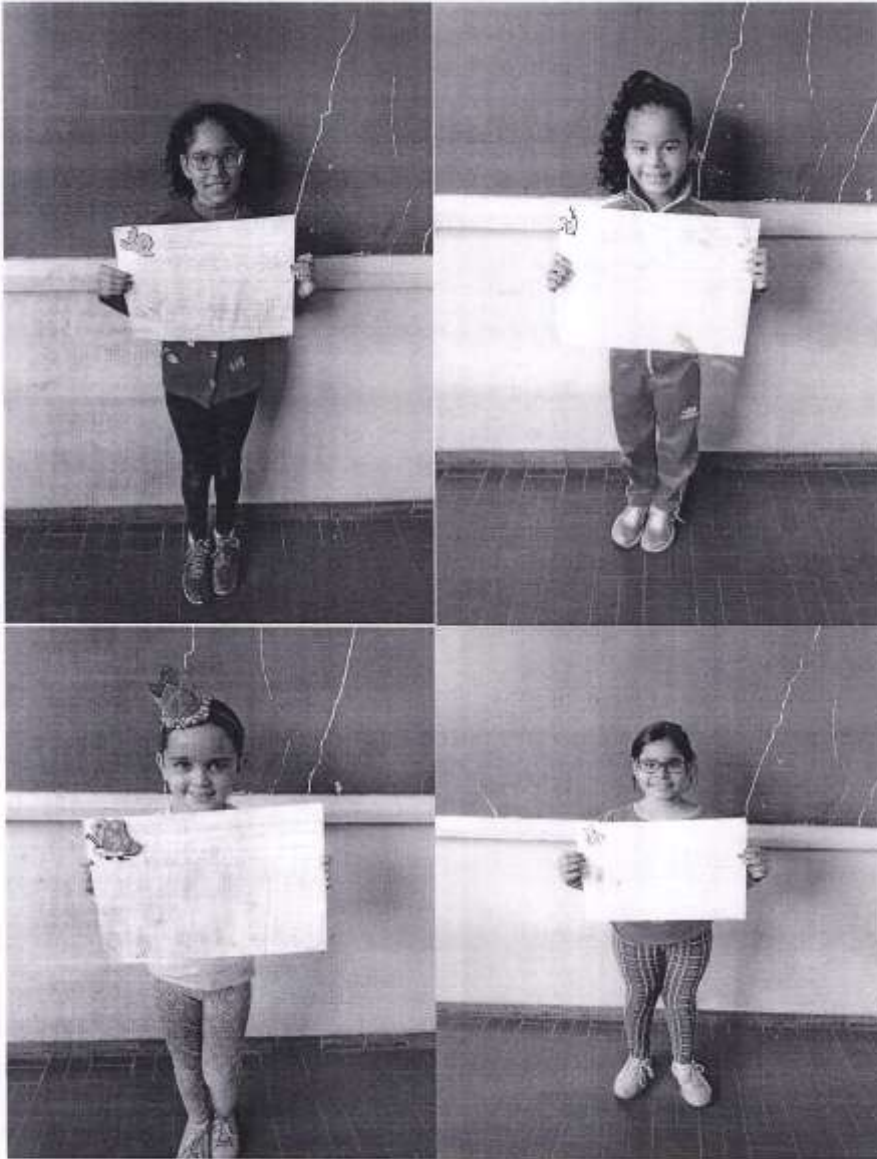

6

7



ASSOCIAÇÃO DE PROTEÇÃO À MATERNIDADE E À INFÂNCIA DE TAMBÁU
DEPARTAMENTO CASA DA CRIANÇA PADRE DONIZETTI

AV. ANGELINA LUPRI BIASOLI Nº 709 VILA MARIA
FONE (0XX19)673-1263 - TAMBÁU - SP - CEP 13.710-000
CNPJ 46.373.379/0002-67 Email: apmtambau@gmail.com

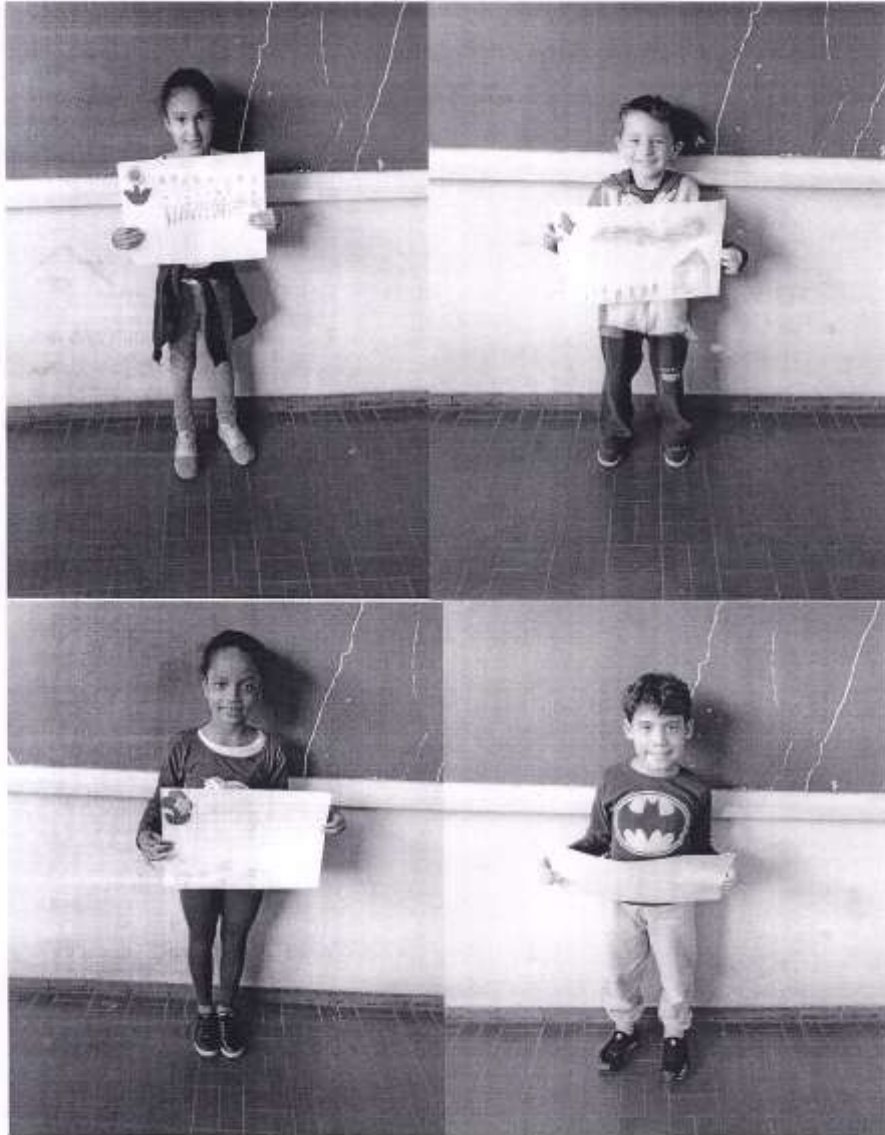

6

6



ASSOCIAÇÃO DE PROTEÇÃO À MATERNIDADE E À INFÂNCIA DE TAMBAÚ
DEPARTAMENTO CASA DA CRIANÇA PADRE DONIZETTI

AV. ANGELINA LEPRÍ BIASOLI, Nº 709 VILA MARIA
FONE (0XX19) 673-1263 - TAMBAÚ - SP - CEP 13.710-000
CNPJ 46.373.579/0002-67 Email: apmatamba@gmail.com

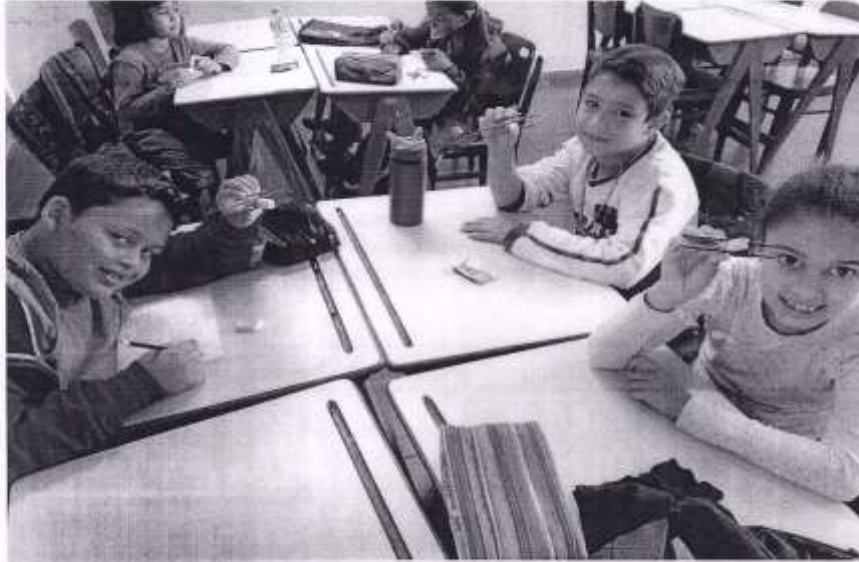

6 8



ASSOCIAÇÃO DE PROTEÇÃO À MATERNIDADE E À INFÂNCIA DE TAMBAÚ
DEPARTAMENTO CASA DA CRIANÇA PADRE DONIZETTI
AV. ANGELINA LEPRÍ DIASOLI, Nº 709 VILA MARIA
FONE (0XX19) 675-1263 - TAMBAÚ - SP - CEP 13.710-000
CNPJ 46.373.379/0002-67 Email: apmitambaui@gmail.com

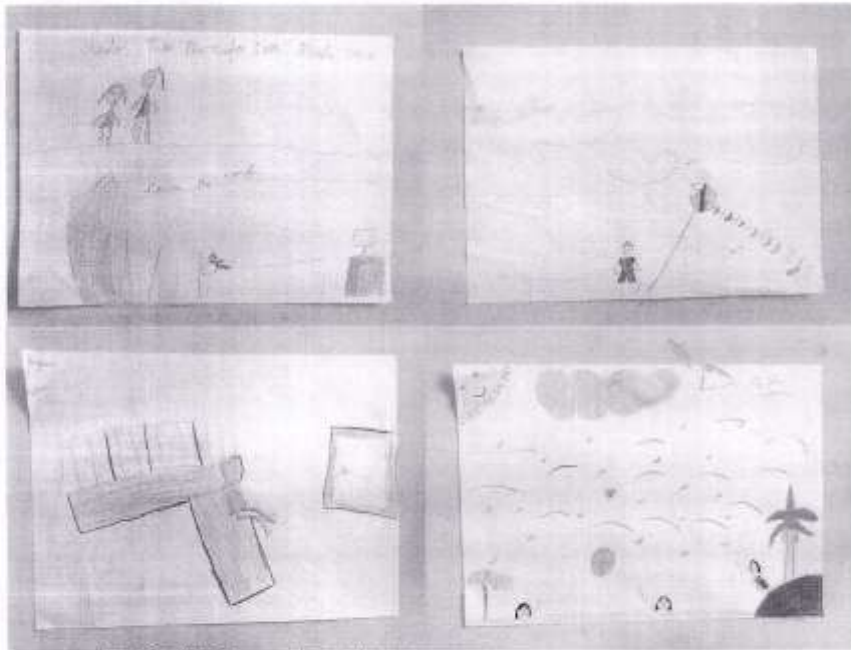

67