

APAE - Associação de Pais e Amigos dos Excepcionais de Tambaú

CNPJ: 50.073.808/0001-77



Fundada em 13/11/1981
Secretaria da Promoção Social nº 422/82
Registrada no CNAS nº 249.572/82
Filiada à Federação Nacional das APAES nº 431/83

Declarada de Utilidade Pública
Municipal pela Lei nº 982 de 20/05/1983
Federal pelo Decreto nº 93.541 de 06/11/1986
Estadual pelo Decreto nº 5.902 de 18/11/1987

Avenida Angelina Lepri Biasoli, nº 22 – CEP 13.710-000 – Tambaú – Estado de São Paulo
Fone/Fax: (19) 3673 – 1777 E-mail: apac@apaetambau.org.br

RELATÓRIO DE ATIVIDADES

Fomento nº 06/2025/ GND-3 (CUSTEIO)

Título do Projeto: Garantindo qualidade e segurança nos atendimentos às pessoas com deficiência
VALOR: R\$ 30.000,00 (TRINTA MIL REAIS) **MÊS DE REFERÊNCIA:** NOVEMBRO 2025

O presente plano de trabalho tem como objeto obter custeio de materiais e manutenção da instituição, como por exemplo, troca do filtro dos bebedouros de água utilizados por todos, dedetização/desratização e limpeza das caixas d'água da OSC, materiais e serviços de terceiros para realização de toda a manutenção da piscina, manutenção dos extintores, porteiro eletrônico, materiais de higiene e limpeza, manutenção (consertos) geral da APAE, cartuchos/toners para as impressoras e serviços técnicos profissionais. Todos os gastos especificados de forma geral visam garantir a conservação e o bom funcionamento, essencial para o atendimento e terapias oferecidas aos usuários da instituição. Todas as metas foram realizadas até o presente momento.

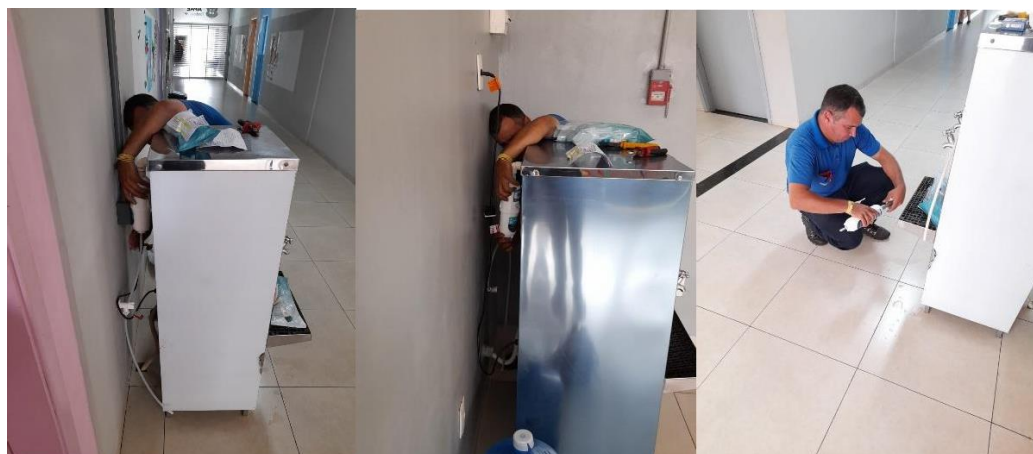

RELAÇÃO DE USUÁRIOS EDUCAÇÃO 2025

Nº	NOME	DATA DE NASCIMENTO
01	ALLANA SOFIA ALVES DE ANDRADE	13/02/2017
02	ANA CAROLINA CARDOSO	19/12/2000
03	ANA LAURA FELICIANO LOPES	24/04/2006
04	BENJAMIN SANTOS MARQUES	26/06/2017

APAE - Associação de Pais e Amigos dos Excepcionais de Tambaú

CNPJ: 50.073.808/0001-77



Fundada em 13/11/1981
Secretaria da Promoção Social nº 422/82
Registrada no CNAS nº 249.572/82
Filiada à Federação Nacional das APAES nº 431/83

Declarada de Utilidade Pública
Municipal pela Lei nº 982 de 20/05/1983
Federal pelo Decreto nº 93.541 de 06/11/1986
Estadual pelo Decreto nº 5.902 de 18/11/1987

Avenida Angelina Lepri Biasoli, nº 22 – CEP 13.710-000 – Tambaú – Estado de São Paulo
Fone/Fax: (19) 3673 – 1777

E-mail: apac@apaetambau.org.br

05	BRAIAN A. SOARES DE CARVALHO	24/08/2009
06	BRAYAN MIGUEL STETER DE MORAES	22/03/2013
07	BRENO CRISTIANO DE SOUZA	13/02/2008
08	DAVI DE MELLO SILVA	10/06/2014
09	EMANUEL DE LIMA FARIAS	29/04/2012
10	EMANUELLY VITORIA LUCRECIO DOS REIS	06/10/2015
11	ENEFFER AP. DONIZETTI M. VICENTE	06/12/1997
12	ENZO HENRIQUE VICENTE DA SILVA	03/03/2017
13	EULÁLIA BEATRIZ E. DE MATTOS	29/10/1997
14	GABRIELA BEATRIZ PIMENTEL	03/04/2003
15	HENRIQUE LINARES VIGILATO	12/01/2012
16	ISABELA VITÓRIA GOMES	10/04/2011
17	JÉSSICA BORTOLOTTI	08/12/1993
18	JOÃO LUCAS BORGIO DA SILVA	05/06/2017
19	JOÃO VICTOR ROSA DA SILVA	13/09/2000
20	LARISSA OLIVEIRA DOS SANTOS	21/11/1994
21	LARISSA SARTORI TAVARES	30/09/2017
22	LAUANI DONIZETTI DOS SANTOS	13/12/2009
23	LAINÉ BORGES DA SILVA	19/02/1998
24	LETÍCIA M. BORBA SENA DOS SANTOS	10/11/1997
25	LUANA CRISTINA DE MOURA	23/08/2015
26	LUIZ FERNANDO MENDES	01/09/1996
27	LUCAS DONIZETTI CUNHA PINHEIRO	02/01/2019
28	MARIA LUISA GUIMARÃES F. DO NASCIMENTO	12/02/2019
29	MARIA LUIZA BENTO	11/07/2005
30	MARCELO HENRIQUE DA SILVA BAITA	22/02/2000
31	MATHEUS SALVADOR DA SILVA	23/03/1998
32	MIGUEL ARAUJO COSTA	29/09/2017
33	MIGUEL FELIPE PIMENTEL	10/05/2012
34	MYGUEL MOURA MATOS	24/12/2017
35	NATÁLIA TALAMONI FAION	07/08/1993
36	NATHAN RODRIGUES SILVA PEREIRA	24/02/2010

APAE - Associação de Pais e Amigos dos Excepcionais de Tambaú

CNPJ: 50.073.808/0001-77



Fundada em 13/11/1981
Secretaria da Promoção Social nº 422/82
Registrada no CNAS nº 249.572/82
Filiada à Federação Nacional das APAES nº 431/83

Declarada de Utilidade Pública
Municipal pela Lei nº 982 de 20/05/1983
Federal pelo Decreto nº 93.541 de 06/11/1986
Estadual pelo Decreto nº 5.902 de 18/11/1987

Avenida Angelina Lepri Biasoli, nº 22 – CEP 13.710-000 – Tambaú – Estado de São Paulo
Fone/Fax: (19) 3673 – 1777

E-mail: apac@apaetambau.org.br

37	OTÁVIO HENRIQUE DOS REIS	17/05/2018
38	OTÁVIO GIROTTO ROVIERO ISABEL	08/07/2014
39	PEDRO SAMUEL DA SILVA	30/01/2015
40	ROBERTO DONIZETTI BREVE VETARI	03/01/2006
41	ROGÉRIO AUGUSTO MONTENEGRO	11/03/1991
42	TAEMILLY VITÓRIA ALVES DE ANDRADE	05/01/2015
43	TAYLOR SANTANA GERMANO	21/01/2013
44	VICTÓRIA GABRIELI LEITE BURITI SANTOS	20/11/2006
45	WESLEY DANILO GARCIA DA SILVA	11/10/2003
46	WILLIAM MATHEUS VIEIRA	15/08/1997

RELAÇÃO DE USUÁRIOS CENTRO DIA

Nº	NOME DOS USUÁRIOS	DATA DE NASCIMENTO
01	ANA MARIA SILVA	03/03/1957
02	ANANDA DONIZETTI FRANCISCO	15/08/1987
03	ANDREIA GONÇALVES DE SOUZA	19/09/1986
04	CLAUDIO NOGUEIRA	19/07/1980
05	DENIS WILLIAM PRADAL DOS SANTOS	01/01/1983
06	ERIKA ZAGANIN	02/12/1972
07	FRANCEILTON DA SILVA PEREIRA	30/08/1985
08	LUCIANE CRISTINA DA ROCHA	05/12/1984
09	MARIA APARECIDA DE OLIVEIRA	02/09/1966
10	MATHEUS MARCELINO LEITE	06/08/2004
11	RAFAEL QUEIROZ EUGÊNIO MONTEIRO	17/12/1988
12	ROBSON EDUARDO ANADÃO	15/11/1989
13	SUSAN MARA BARBOSA	28/11/1981
14	TALITA VIZZOTTO	12/05/1986
15	NELSON DO CARMO DE OLIVEIRA	07/03/1983
16	WILLIAM AUGUSTO FORTES ZERBINI	23/06/1991
17	WILLIAM HENRIQUE DE ANDRADE	04/11/1991

USUÁRIOS PROJETO ESTIMULAÇÃO PRECOCE

APAE - Associação de Pais e Amigos dos Excepcionais de Tambaú

CNPJ: 50.073.808/0001-77



Fundada em 13/11/1981
Secretaria da Promoção Social nº 422/82
Registrada no CNAS nº 249.572/82
Filiada à Federação Nacional das APAES nº 431/83

Declarada de Utilidade Pública
Municipal pela Lei nº 982 de 20/05/1983
Federal pelo Decreto nº 93.541 de 06/11/1986
Estadual pelo Decreto nº 5.902 de 18/11/1987

Avenida Angelina Lepri Biasoli, nº 22 – CEP 13.710-000 – Tambaú – Estado de São Paulo
Fone/Fax: (19) 3673 – 1777 E-mail: apac@apactambau.org.br

NOME		D.N.
01	ALICE CLAUDINO DE SOUZA	27/08/2021
02	BENICIO JOAQUIM HENRIQUE DE CARVALHO	30/05/2019
03	BENICIO LOURENÇO NIZE	22/12/2020
04	BRYANA CRISTINA DE SOUZA	21/12/2019
05	DAVI MIGUEL DE SOUZA	03/09/2019
06	DOMINICH JOSÉ VELOSO LEITE	25/11/2023
07	FELIPE WALLACE FARIAS	08/10/2020
08	HELENA GONÇALVES SOARES	07/01/2020
09	HELENA SOBREIRA R. BITTENCOURT	20/04/2023
10	HELENA CAMARGO	12/02/2021
11	ISABELA SILVA HONORATO	18/01/2021
12	LARA LEITE DOS SANTOS	04/10/2022
13	LAVINIA VITORIA MOREIRA DA SILVA	29/11/2021
14	LUCAS GABRIEL SABINO DA SILVA	24/08/2021
15	MANUELLA FERREIRA BALBINO	31/10/2022
16	MARIA CECILIA ABACHI	31/05/2019
17	MARIA CECILIA MODESTO DA SILVA	04/11/2021
18	MIGUEL CARLOS SANTO DA SILVA	13/07/2020
19	REBECA ESTEVES NOGUEIRA DE CARVALHO	17/09/2021
20	VICTOR GABRIEL HERCULANO JULIANI	27/05/2020

Tambaú, 04 de dezembro de 2025

JOSE EDUARDO DOS SANTOS:25961987892
Assinado de forma digital por JOSE EDUARDO DOS SANTOS:25961987892
Data: 2025.12.05 08:56:31 -0300

José Eduardo dos Santos
Presidente da OSC

Vanessa Aparecida Tessarin Violim
Assistente social
Página 4 | 4