RELATÓRIO CIRCUNSTANCIADO DAS ATIVIDADES DESENVOLVIDAS – SERVIÇO DE PROTEÇÃO SOCIAL ESPECIAL DE ALTA COMPLEXIDADE

PROJETO:

"SAÚDE EM MOVIMENTO NO LAR SÃO VICENTE-OBRA PADRE DONIZETTI"

- TERMO DE FOMENTO 02/2026.

Mês de Referência: OUTUBRO/2026

IDENTIFICAÇÃO:

Nome do Conveniado: Lar São Vicente – Obra Padre Donizetti
Nome do Serviço: Serviço de Acolhimento Institucional
Endereço: Rua José Silvestre nº 397, Vila Maria – Tambaú/SP
Usuários: idosos a partir de 60 anos de idade
Total de Cadastrados: 46 moradores
Total de Frequentadores no mês: 42 moradores
Horário de Atendimento: Ininterrupto (24 horas)

IDENTIFICAÇÃO DO COORDENADOR TÉCNICO DO PROJETO:

NOME: Gleiciane Cristina Andreazzi
CRESS: 70.594/ 9°Região
RG: 41.121.436-6
CPF: 352.568.478-99
ENDEREÇO: Rua João Salemi, n°1.608 – Vila Salemi
MUNICÍPIO: Tambaú/SP
CEP: 13.710-000

RECURSO RECEBIDOS:

Recurso Municipal – Termo de Fomento nº 02/2026
Valor do Repasse: R$ 24.500,00
Nº de Parcelas: Parcela única
Dados Bancários
Banco: Banco do Brasil
Endereço: Rua Cap. David, 37 - Centro, Tambaú
Agência: 2706-5
Conta: 24.061-3

1- Objetivos:

1. Executar o Serviço de Acolhimento Institucional para Idosos, caracterizado como Proteção Social Especial de Alta Complexidade, garantindo proteção integral aos idosos acolhidos, por meio de atendimento ininterrupto, humanizado e qualificado, visando à preservação da dignidade, dos direitos, da autonomia possível, do fortalecimento dos vínculos sociais e da melhoria da qualidade de vida. Buscar a valorização e a autonomia do morador através de parcerias e pela própria Instituição, executando atividades e proporcionando momentos de lazer, conhecimento, descontração que procuram ocupar o tempo ocioso do morador e que contribuam para o desenvolvimento de suas potencialidades;

2- Objetivos específicos:

1. Acolher pessoas idosas em situação de violação de direitos, assegurando proteção integral, segurança, cuidado, moradia, alimentação e acompanhamento contínuo;
2. Prevenir o agravamento de situações de negligência, abandono, violência e ruptura de vínculos familiares e comunitários;
3. Garantir o atendimento das necessidades básicas e específicas dos idosos, respeitando suas individualidades, história de vida, crenças, valores e grau de dependência;
4. Promover a valorização da pessoa idosa e o fortalecimento de sua autonomia funcional e social, dentro de suas possibilidades;
5. Incentivar a convivência comunitária e a inclusão social dos idosos acolhidos, respeitando os limites físicos e cognitivos de cada morador;
6. Ofertar acompanhamento técnico sistemático, por meio de equipe multiprofissional, assegurando atendimento integral e continuado;
7. Desenvolver ações de reabilitação, prevenção e promoção da saúde, com foco na mobilidade, funcionalidade e bem-estar dos idosos;
8. Assegurar a manutenção e atualização de registros e prontuários, garantindo a organização documental e a confidencialidade das informações;

3- MÊS DE OUTUBRO:

No mês de outubro de 2026, correspondente à vigência pactuada no âmbito da parceria com o Fundo Municipal dos Direitos da Pessoa Idosa, deu-se prosseguimento à execução contínua e regular do Serviço de Acolhimento Institucional para Idosos (ILPI) no Lar São Vicente – Obra Padre Donizetti. A intervenção profissional pautou-se na garantia da proteção integral, na preservação da dignidade da pessoa idosa e no cumprimento rigoroso das diretrizes expressas no Estatuto da Pessoa Idosa (Lei nº 10.741/2003) e na Política Nacional de Assistência Social (PNAS/SUAS).

A intervenção fisioterapêutica inserida no cotidiano institucional constitui um recurso técnico indispensável para a efetivação da Proteção Social Especial de Alta Complexidade. O trabalho pautou-se na preservação da autonomia, na mitigação do declínio motor inerente ao processo de envelhecimento e na prevenção de agravos decorrentes da institucionalização prolongada. Por meio de avaliações funcionais individualizadas, foram realizadas atividades direcionadas à manutenção da amplitude articular, fortalecimento muscular global, treino de equilíbrio estático e dinâmico — com foco direto na prevenção de quedas —, além do alívio de quadros álgicos e suporte à mobilidade reduzida.

Constata-se que a rotina institucional seguiu em perfeita normalidade e o **pleno alcance das metas** estabelecidas no Plano de Trabalho. A continuidade da assistência fisioterapêutica gerou um impacto direto e positivo na qualidade de vida dos idosos, promovendo a dignidade, retardando a perda funcional e estimulando a independência nas Atividades da Vida Diária (AVDs), em total consonância com as diretrizes do Estatuto da Pessoa Idosa e com os princípios éticos da política socioassistencial.

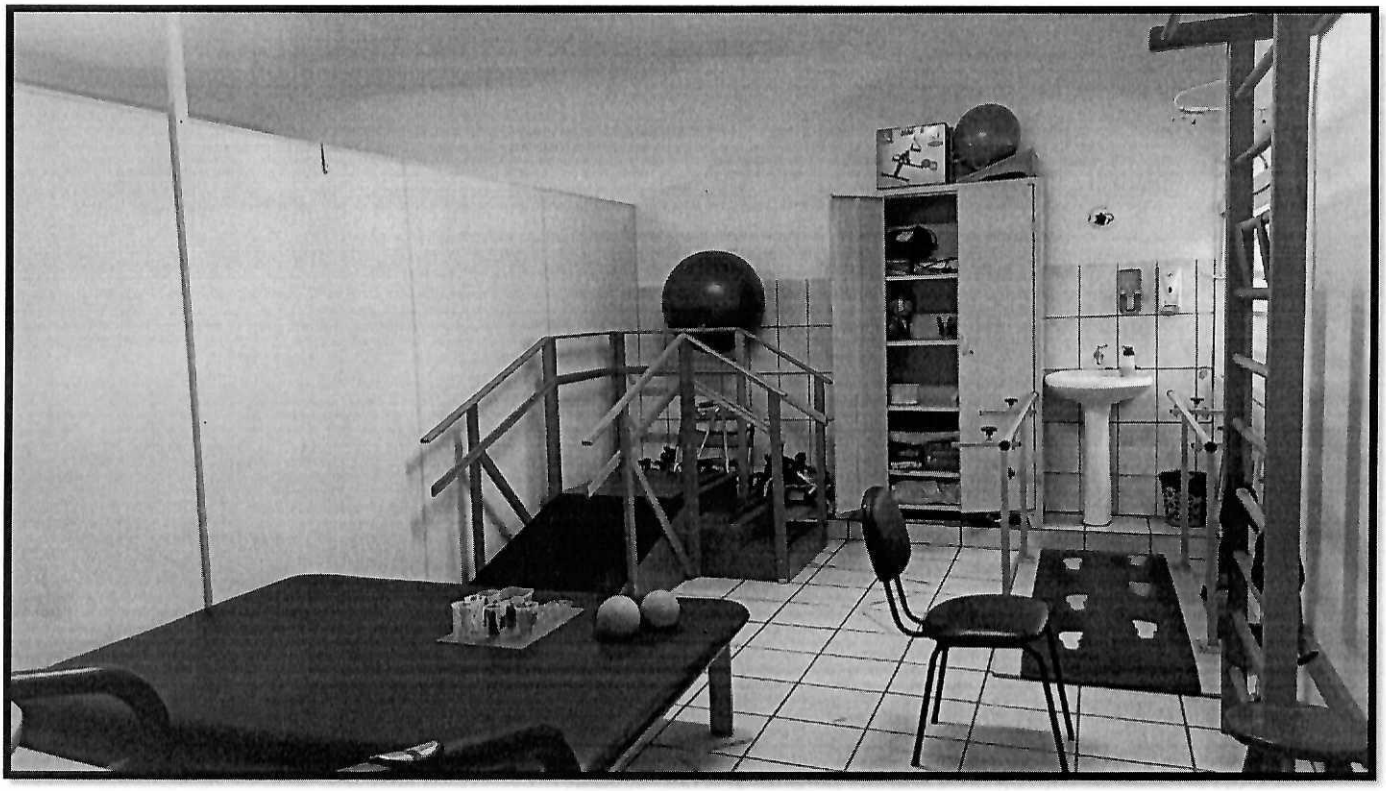





Lar São Vicente-
Obra Padre Donizetti

CNPJ: 48.182.422/0001-51

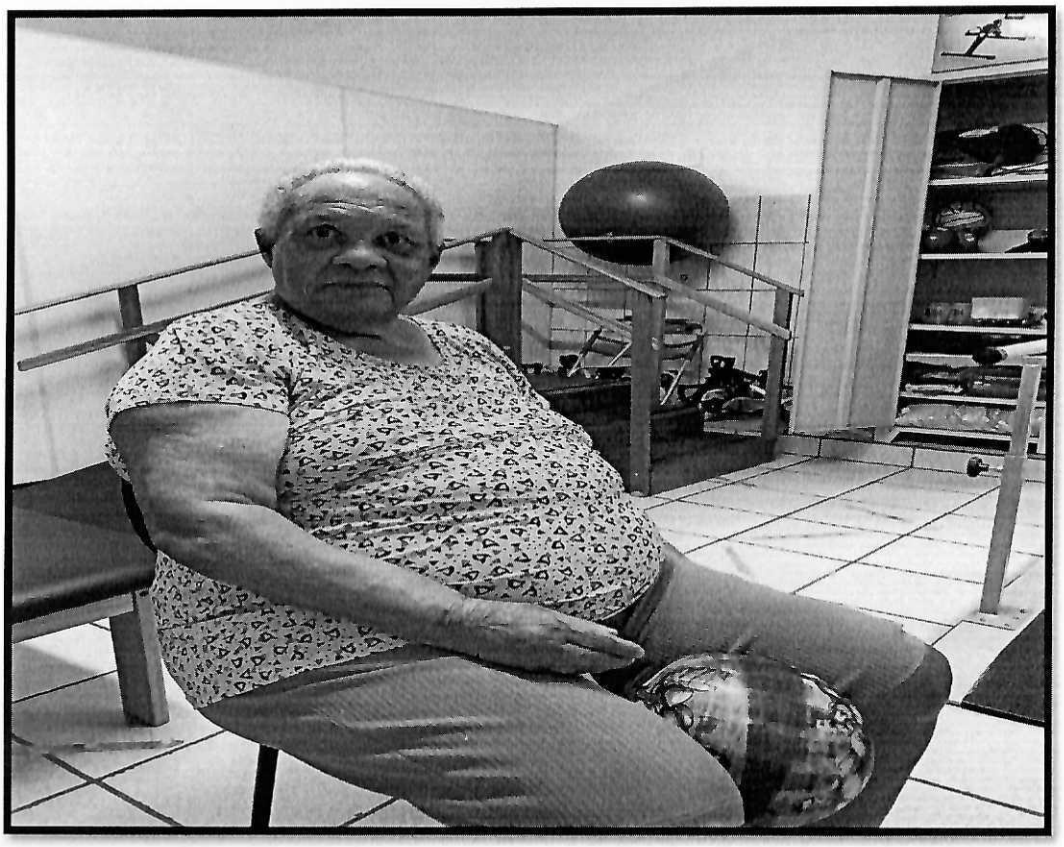



4- Demonstrativo Financeiro:

Lar São Vicente
Obra Padre Donizetti
CNPJ 48 182 422/0001-51
Rua José Silvestre, 397 - Vila Maria.
E-mail-obrapdonizetti@hotmail.com
Fone- (19) 3673-1879
Tambaú-SP – CEP – 13.710-000

Fundação em 19 de janeiro de 1969, pelo saudoso "Padre Luiz Girotti"
Estatuto Registrado sob o nº. 12 de 17/04/1973, no Cartório da Comarca de Tambaú
Matrícula na Secretaria Estadual de Assistência e Desenvolvimento Social do Est. S. Paulo – Inscrição sob nº. 3.339
Matrícula no Conselho Municipal de Assistência Social de Tambaú – Inscrição sob o nº. 08 de 17/09/1999
Declarado de Utilidade Pública Municipal – Lei nº. 1.703 de 08/06/2001
Declarado de Utilidade Pública Estadual – Decreto nº. 49.426 de 25 de fevereiro de 2005
Declarado de Utilidade Pública Federal pela Portaria nº. 23, de 18/01/2005- publicado no DO. 19/01/2005
Conselho Nacional de Assistência Social – Resolução nº. 167, de 21/09/2006, publicada no DOU. 29/09/2006, Seção I – Processo nº. 71010.002665/2004-19
Matrícula no Conselho Municipal do Idoso – Inscrição sob o nº. 002 de 17/09/2003

DEMONSTRATIVO FINANCEIRO: Outubro/2026		
FOMENTO Nº 02/2026		**VALOR**
SALDO EM 30/09/2026	R$	14.586,25
JUROS DE APLICAÇÃO	R$	251,45
TARIFA IR	R$	14,07
TARIFA IOF	R$	-
TOTAL	R$	**14.823,63**
DESPESAS		
Prestação de serviços	R$	2.048,00
TOTAL	R$	**2.048,00**
SALDO EM 31/10/2026	R$	**12.775,63**

DETALHAMENTO DAS DESPESAS				
	DATA	**N.F**	**VALOR**	
ISABELLE AMORIM AUGUSTO	30/10/2026	4	R$	2.048,00

José Camargo
PRESIDENTE

5- Impacto social esperado:

1. Garantia da proteção integral e do atendimento ininterrupto aos 46 idosos acolhidos no Serviço de Acolhimento Institucional para Idosos;
2. Melhoria da qualidade de vida, do bem-estar físico, emocional e social dos idosos atendidos;
3. Redução de agravos decorrentes do envelhecimento, como perda de mobilidade, quedas, atrofia e perda de massa muscular, por meio da atuação do fisioterapeuta;
4. Manutenção e/ou ampliação da autonomia funcional dos idosos, respeitando suas limitações individuais;
5. Fortalecimento da convivência social, da autoestima e da participação dos idosos nas atividades institucionais;
6. Qualificação do atendimento prestado pela equipe multiprofissional, com acompanhamento técnico sistemático;
7. Organização, segurança e confidencialidade dos prontuários e documentos institucionais, com melhoria da gestão documental;
8. Prevenção do agravamento de situações de negligência, abandono eviolência contra a pessoa idosa;
9. Fortalecimento da articulação com a rede socioassistencial e demais políticas públicas;
10. Efetivação dos direitos da pessoa idosa, em consonância com o Estatuto da Pessoa Idosa e as normativas do SUAS.

6- Processo de Monitoramento e Avaliação:

O monitoramento e a avaliação do projeto ocorrerão de forma contínua e sistemática, com base nos princípios da transparência, eficiência e controle social, conforme as diretrizes da Política Nacional de Assistência Social (PNAS), do Sistema Único de Assistência Social (SUAS) e da Lei Orgânica da Assistência Social – LOAS (Lei nº 8.742/1993). O acompanhamento das ações será realizado por meio de registros diários, relatórios técnicos mensais e análise periódica do cumprimento das metas pactuadas, considerando os indicadores e meios de aferição previamente definidos no plano de trabalho. A equipe técnica e multiprofissional será responsável pela coleta, sistematização e análise das informações, garantindo a fidedignidade dos dados. Serão utilizados como instrumentos de monitoramento: prontuários individuais dos idosos, fichas de acompanhamento funcional e social, relatórios do fisioterapeuta, registros das atividades socioeducativas, escalas de trabalho, listas de presença, registros fotográficos e documentação administrativa e fiscal. A avaliação dos resultados ocorrerá de forma periódica, permitindo a identificação de avanços, dificuldades e necessidades de ajustes, assegurando a melhoria contínua do

serviço ofertado. Os resultados serão apresentados aos órgãos competentes, quando solicitado, respeitando o sigilo profissional e as normativas éticas do Serviço Social, em conformidade com o Código de Ética do Assistente Social e demais legislações vigentes.

Tambaú, 31 de Outubro de 2026

Gleiciane Cristina Andreazzi
Assistente Social
CRESS N 70594 9°Região/SP

José Camargo
Presidente

Gleiciane Cristina Andreazzi
Assistente Social – CRESS 70.594