

**RELATÓRIO CIRCUNSTANCIADO DAS
ATIVIDADES DESENVOLVIDAS –
SERVIÇO DE PROTEÇÃO SOCIAL
ESPECIAL DE ALTA COMPLEXIDADE**

PROJETO:

**“ADEQUAÇÃO DO TETO DO SUBSOLO DA ILPI – LAR SÃO VICENTE-
OBRA PADRE DONIZETTI - FASE 2”
- TERMO DE FOMENTO 14/2025**



Lar São Vicente- Obra Padre Donizetti

CNPJ: 48.182.422/0001-51

Mês de Referência: FEVEREIRO/2026

1- IDENTIFICAÇÃO:

Nome do Conveniado: Lar São Vicente – Obra Padre Donizetti

Nome do Serviço: Serviço de Acolhimento Institucional

Endereço: Rua José Silvestre nº 397, Vila Maria – Tambaú/SP

Usuários: idosos a partir de 60 anos de idade

Total de Cadastrados: 46 moradores

Total de Frequentadores no mês: 42 moradores

Horário de Atendimento: Ininterrupto (24 horas)

2- IDENTIFICAÇÃO DO COORDENADOR TÉCNICO DO PROJETO:

NOME: Gleiciane Cristina Andreazzi

CRESS: 70.594/ 9ª Região

RG: 41.121.436-6

CPF: 352.568.478-99

ENDEREÇO: Rua João Salemi, nº1.608 – Vila Salemi

MUNICÍPIO: Tambaú/SP

CEP: 13.710-000

3- RECURSO RECEBIDOS:

Recurso Municipal – Termo de Fomento nº

Valor do Repasse: R\$ 79.600,00

Nº de Parcelas: Quatro parcelas

Dados Bancários

Banco: Banco do Brasil

Endereço: Rua Cap. David, 37 - Centro, Tambaú

Agência: 2706

Conta: 23.512-1



Lar São Vicente- Obra Padre Donizetti

CNPJ: 48.182.422/0001-51

Composição da DIRETORIA ESTATUTÁRIA Vigência do Mandato 01/01/2026 a 31/12/2028

| Nome | Identidade | Orgão Exp. | CPF | Cargo Ocupado | Endereço |
|--------------------------------------|--------------|------------|----------------|---------------------|---|
| José Camargo | 10.375.837 | SSP/SP | 002.161.968-92 | Presidente | R : José Nicolliela,83- São Lourenço |
| Fernando Tadeu Martins | 9.825.983-0 | SSP/SP | 965.525.658-87 | Vice Presidente | R: ADauto de Oliveira, 44 - Centro |
| Alice Ferracini Prado | 54.102.204 | SSP/SP | 436.221.078-47 | 1ª Secretário | R. Agostinho José de Oliveira, 95 - Tambaú/SP |
| Padre Reginaldo de Oliveira Carreira | 25.304.673-7 | SSP/SP | 279.452.308-22 | 2ª Secretário | R.Campos Sales, 522 - Tambaú/SP |
| Nei Caldeirão Ficher | 10.844.077-1 | SSP/SP | 037.290.888-82 | 1º Tesoureiro | R. Angelo Latari, 196 - Tambaú/SP |
| Márcia Caldeirão Fischer | 10.844.074 | SSP/SP | 034.201.618-08 | 2º Tesoureiro | R: Pernambuco, 123 Tambaú/sp |
| Ana Márcia Faion Bagatta | 9.534.360-x | SSP/SP | 005.667.068-06 | Diretor de Patrimôn | R.Luiz Bagatta, 17 - Centro |
| Luiz Clair Bolognesi | 3.924.362-x | SSP/SP | 288.261.758-53 | Coord. de Eventos | R. Coronel Manoel de Souza meirelles,125 - Tan |
| Anita Mazza Garcia Felipe | 8.868.346-1 | SSP/SP | 040.498.068-60 | Coord. de Manuten | R. Treze de Maio, 600 - Tambaú/SP |
| SUPLENTES | | | | | |
| Irene Ferreira Cunha | 4.772.085-2 | SSP/SP | 967.157.318-53 | Suplente | R. Maestro Vitorio Barbin, 57 - São Joprge |
| Maria Tereza da Silva Camarotti | 8.868.114-2 | SSP/SP | 336.362.238-44 | Suplente | R. Militão N. Carvalho, 387 - Tambaú/SP |
| Luiz Augusto de Oliveira Bagatta | 4.595.367-3 | SSP/SP | 718.395.858-20 | Suplente | R. Luiz Bagatta, 17 - Tambaú/SP |
| CONSELHO FISCAL | | | | | |
| Gustavo Morandim Felipe | 40.399.694-6 | SSP/SP | 351.149.618-70 | Conselho Fiscal | R. M. Vitorio Barbim, 112 - Tambaú/SP |
| Urbano Antoninho Giorgetti | 4.348.765-8 | SSP/SP | 055.613.708-63 | Conselho Fiscal | R:Av.José Bento Ferreira, 298 Jd. Sta Terezinha |
| Otávio Camarotti Júnior | 9.345.304-1 | SSP/SP | 821.721.538-34 | Conselho Fiscal | R: Militão Nogueira de Carvalho, 391 |
| SUPLENTES | | | | | |
| Luciene Elizabeth Penazzo Pinto | 9.245.292-9 | SSP/SP | 083.179.088-10 | Suplente | R: Antonio Tavares Videira,134 Alvorada Tambaú |
| Alexandre Antonio de Mello Costa | 43.299.889-5 | SSP/SP | 327.503.578-96 | Suplente | R. Diaulas Parreira, 133 - Tambaú/SP |
| Antônio Carlos Fioravanti Pinto | 13.326.502 | SSP/SP | 027.953.118-44 | Suplente | R. Antônio Tavares Videira,134 - Tambaú/SP |

4- Objeto do Parceria

O presente projeto consiste na **continuidade das ações de adequação estrutural e funcional** do teto do subsolo da Instituição de Longa Permanência para Idosos (ILPI) Lar São Vicente – Obra Padre Donizetti, no âmbito da proteção social especial de alta complexidade. Esta etapa dá sequência à fase anterior da parceria, com o mesmo objetivo: a realização de **ações continuadas de preservação corretiva e preventiva**, com foco na



Lar São Vicente- Obra Padre Donizetti

CNPJ: 48.182.422/0001-51

garantia da **segurança, bem-estar, acessibilidade e funcionalidade** dos espaços físicos utilizados na atenção direta à pessoa idosa em situação de acolhimento institucional. As intervenções estruturais seguirão caracterizadas como **serviços de custeio**, conforme os parâmetros da **Portaria nº 580/2020** do Ministério da Cidadania, respeitando os critérios da **Tipificação Nacional dos Serviços Socioassistenciais (Resolução CNAS nº 109/2009)**, que define a ILPI como unidade de acolhimento institucional destinada a pessoas idosas com vínculos familiares fragilizados ou rompidos.

A proposta continua fundamentada nas seguintes normativas legais e técnicas:

- **Lei nº 8.742/1993** – Lei Orgânica da Assistência Social (LOAS), que estabelece como diretriz a vigilância socioassistencial e a qualidade da oferta dos serviços;
- **Lei nº 10.741/2003** – Estatuto da Pessoa Idosa, especialmente os artigos que tratam do direito à moradia digna, acessível e segura;
- **Resolução CNAS nº 109/2009** – Tipificação Nacional dos Serviços Socioassistenciais;
- **Resolução CNAS nº 17/2011**, que disciplina o cofinanciamento federal de serviços, programas e projetos de custeio no SUAS;
- **Portaria nº 580/2020**, que orienta o uso de recursos federais para manutenção e qualificação dos serviços socioassistenciais.

A **preservação da estrutura física do subsolo** - onde estão localizados os veículos utilizados na logística institucional e o depósito de produtos de limpeza e higiene pessoal essenciais para o funcionamento diário da ILPI — permanece diretamente relacionada à **continuidade qualificada do Serviço de Acolhimento Institucional**, conforme previsto na **Política Nacional de Assistência Social (PNAS/2004)**.

A execução desta nova fase do projeto visa **prevenir riscos à integridade física dos moradores e trabalhadores**, além de **manter a capacidade instalada e preservar a funcionalidade das instalações**, assegurando **condições adequadas, humanizadas e seguras** para o atendimento de pessoas idosas em situação de vulnerabilidade social.

5- Objetivos:

Garantir a continuidade da adequação estrutural e funcional do teto do subsolo da ILPI Lar São Vicente – Obra Padre Donizetti, por meio da realização de serviços técnicos de manutenção corretiva e preventiva, com vistas a assegurar a oferta permanente e qualificada do acolhimento institucional de pessoas idosas em situação de vulnerabilidade, promovendo segurança, qualidade de vida, dignidade e bem-estar aos assistidos.

6- Objetivos específicos:



Lar São Vicente- Obra Padre Donizetti

CNPJ: 48.182.422/0001-51

- a) Realizar a continuidade das ações técnicas de manutenção corretiva e preventiva no teto do subsolo da instituição, assegurando a preservação da estrutura física e prevenindo danos estruturais;
- b) Consolidar a qualificação do Serviço de Acolhimento Institucional prestado pela entidade, por meio da conservação de ambientes estratégicos à gestão e operação do serviço;
- c) Promover a sustentabilidade estrutural e funcional da ILPI por meio de investimentos de custeio alinhados às diretrizes da Política Nacional de Assistência Social (PNAS/2004) e às normativas do SUAS;
- d) Reafirmar o compromisso da entidade com os princípios do Estatuto da Pessoa Idosa, assegurando o direito à moradia digna, segura e adaptada às necessidades das pessoas idosas em situação de acolhimento

MÊS DE FEVEREIRO:

No mês de fevereiro foram realizadas atividades institucionais voltadas à manutenção da estrutura física da entidade, bem como ações de convivência e lazer destinadas aos idosos acolhidos. No que se refere à estrutura física da instituição, foram realizadas adequações nas colunas localizadas no subsolo, com o objetivo de garantir maior segurança e conservação do espaço utilizado pela instituição. No momento, aguarda-se a chegada de andaime, que possibilitará ao profissional responsável dar início às adequações necessárias no teto do subsolo, visando melhorias estruturais e prevenção de danos futuros. No âmbito das atividades socioeducativas e de convivência, foi realizada a comemoração dos aniversariantes do mês, proporcionando aos idosos um momento de confraternização, valorização pessoal e fortalecimento dos vínculos entre os assistidos e a equipe institucional. Também foi realizada uma apresentação teatral, que proporcionou uma tarde de entretenimento e descontração. A atividade foi bem recebida pelos idosos, que participaram com entusiasmo, demonstrando satisfação com a iniciativa, a qual contribui para a promoção do bem-estar emocional e da convivência coletiva.

As ações desenvolvidas estão em consonância com os princípios estabelecidos pelo Estatuto da Pessoa Idosa (Lei nº 10.741/2003), que assegura à pessoa idosa o direito à dignidade, ao respeito, ao lazer, à convivência comunitária e à garantia de condições adequadas de vida. Também seguem as diretrizes da Política Nacional de Assistência Social – PNAS (2004) e da Tipificação Nacional dos Serviços Socioassistenciais (Resolução CNAS nº 109/2009), que orientam a oferta do **Serviço de Acolhimento Institucional para Pessoas Idosas**, caracterizado como serviço de proteção social especial de alta complexidade. No campo do Serviço Social, tais práticas estão alinhadas aos princípios éticos e profissionais estabelecidos no Código de Ética do Assistente Social (CFESS, 1993) e na Lei nº 8.662/1993, que regulamenta a profissão, reforçando o compromisso com a defesa dos direitos sociais e com a promoção da qualidade de vida dos usuários das políticas públicas. Dessa forma, as atividades realizadas durante o mês de fevereiro contribuíram para a manutenção da estrutura institucional e para a promoção de momentos de convivência, lazer e bem-estar aos idosos acolhidos, reforçando o



Lar São Vicente- Obra Padre Donizetti

CNPJ: 48.182.422/0001-51

compromisso da instituição com a garantia de direitos e com a qualidade do atendimento prestado.

Segue algumas fotos do mês de Fevereiro 2026:

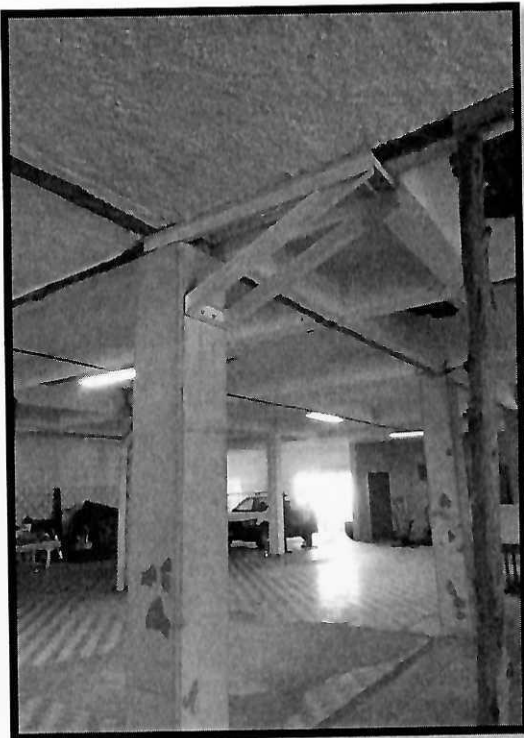

[Handwritten signature]



Lar São Vicente- Obra Padre Donizetti

CNPJ: 48.182.422/0001-51

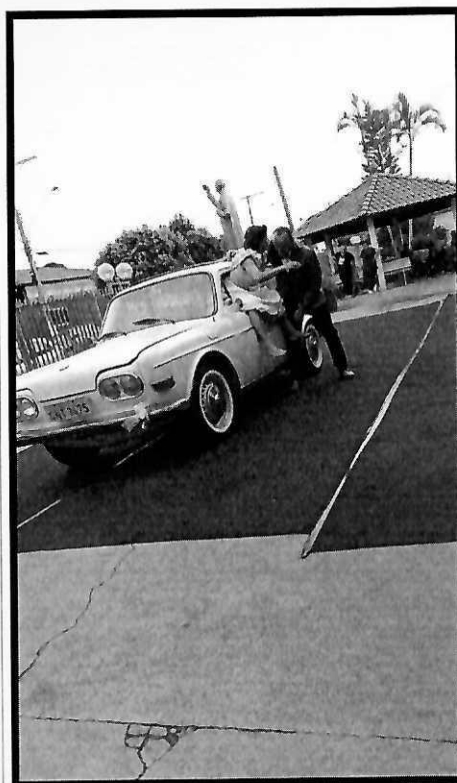
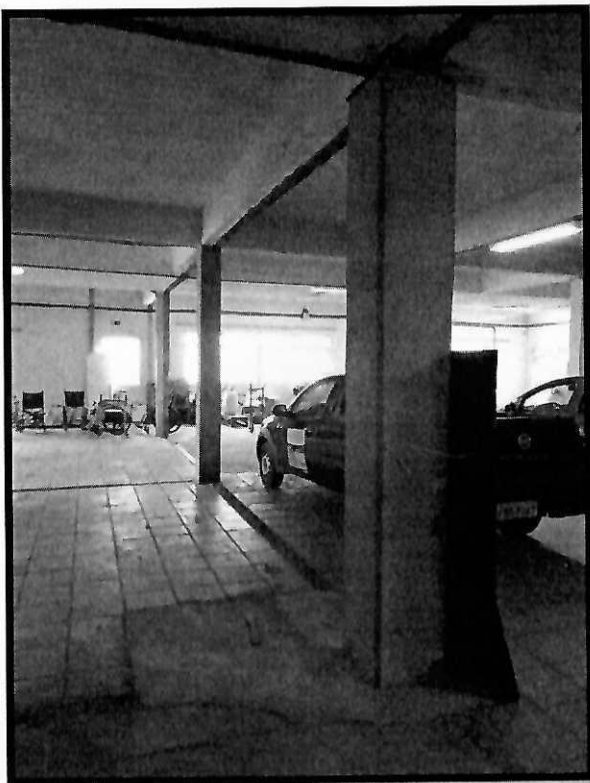

QUADRO GERAL DE ATIVIDADES REALIZADAS:

| Atividades | Realização | Profissionais |
|---|--|---|
| Refeições diárias | 1-Café da manhã 2- Almoço 3- Café da tarde 4- Jantar 6- Ceia | Cozinheiras Téc. de enfermagem Cuidadores |
| Cuidados de Higiene pessoal | Diariamente | Téc. de enfermagem Cuidadores |
| Rádio e TV | Diariamente | Téc. de enfermagem Cuidadores |
| Cuidados pessoais - Manicure e pedicuro | Toda semana | Téc. de enfermagem Cuidadores |
| Cuidados pessoais - Barbearia | Toda semana | Téc. de enfermagem Cuidadores |
| Cuidados pessoais - Corte de cabelo | Todo mês | Téc. de enfermagem Cuidadores |
| Banho de Sol | Todos os dias | Téc. de enfermagem Cuidadores |
| Atividade de fisioterapia | Terça; Quarta e Quinta-Feira | Fisioterapeuta |



Lar São Vicente- Obra Padre Donizetti

CNPJ: 48.182.422/0001-51

7- QUADRO GERAL DE ATENDIMENTOS:

| ATIVIDADES | RESPONSÁVEIS |
|--|--|
| Aquisição e deglutição de medicamentos | Lar São Vicente; |
| Aplicação de insulina | Lar São Vicente; SUS; |
| Aquisição de insumos para execução curativos | Lar São Vicente; SUS; |
| Controle de Pressão Arterial | Lar São Vicente; |
| Controle de Glicemia | Lar São Vicente; |
| Ultra-sonografia | SUS; |
| Exames Laboratoriais | SUS; Laboratórios; |
| Exames de Imagem | SUS; |
| Consultas em diversas especialidades | SUS; Particulares quando há ocorrências; |
| Consultas no município e em cidades da região | SUS; Particulares quando há ocorrências; |
| Visita ao Centro de Saúde | Lar São Vicente; |
| Internação | SUS; |
| Eletrocardiograma | SUS; |
| Limpeza e higienização dos ambientes internos e externos | Lar São Vicente; |
| Prevenção e combate à pandemia de covid-19 | Lar São Vicente; Órgãos públicos; |
| Vacinas preventivas (Covid-19, gripe, entre outras) | SUS; |

8- RECURSOS HUMANOS QUADRO GERAL:

| Quantidade | Cargo/ função | Carga horária semanal |
|------------|-------------------------|-----------------------|
| 01 | Assistente Social | 30 horas |
| 01 | Psicóloga | 16 horas |
| 01 | Enfermeira | 30 horas |
| 01 | Nutricionista | 24 horas |
| 01 | Médica (voluntária) | 03 horas |
| 03 | Faxineira | 44 horas |
| 01 | Lavadeira | 44 horas |
| 04 | Cozinheira | 44 horas |
| 04 | Aux. de Enfermagem | 12 x 36 horas |
| 01 | Técnico de Enfermagem | 12 x 36 horas |
| 08 | Cuidador de idosos | 44 horas |
| 01 | Auxiliar de Escritório | 44 horas |
| 01 | Auxiliar Administrativo | 44 horas |



Lar São Vicente- Obra Padre Donizetti

CNPJ: 48.182.422/0001-51

| | | |
|----|---------------|----------|
| 01 | Recepcionista | 44 horas |
| 01 | Coordenadora | 44horas |
| 01 | Zelador | 44 horas |

9- DEMONSTRATIVO FINANCEIRO MENSAL – Fevereiro 2026:



Lar São Vicente
Obra Padre Donizetti
CNPJ 48 182 422/0001-51
Rua José Silvestre, 397 - Vila Maria
Email: obrapadredonizetti@hotmail.com
Fone: (19) 3673-1979
Tambauá, SP – CEP – 13 710-000

Fundação em 30 de janeiro de 1969, pelo saudoso "Pedro Luiz Giroletti"
Estatuto Registrado sob o nº. 12 de 17/04/1973, no Cartório da Comarca de Tambauá
Matrícula na Secretaria Estadual de Assistência e Desenvolvimento Social do Est. S. Paulo – Inscrição sob nº. 3.339
Matrícula no Conselho Municipal de Assistência Social de Tambauá – Inscrição sob o nº. 08 de 17/08/1999
Declarado de Utilidade Pública Municipal – Lei nº. 1.703 de 08/06/2001
Declarado de Utilidade Pública Estadual – Decreto nº. 49.426 de 25 de fevereiro de 2005
Declarado de Utilidade Pública Federal pela Portaria nº. 23, de 18/01/2005, publicado no DO 19/01/2005
Conselho Nacional de Assistência Social – Resolução nº. 167, de 21/09/2006, publicada no DOU 29/09/2006, Seção I – Processo nº. 71010.002668/2004-10
Matrícula no Conselho Municipal de Mossoró – Inscrição sob o nº. 002 de 17/09/2003

| DEMONSTRATIVO FINANCEIRO: Fevereiro 2026 . | | VALOR |
|--|------------|------------------|
| TERMO DE FOMENTO 14/2025 | | |
| SALDO EM 30/01/2026 | R\$ | 21.262,33 |
| JUROS DE APLICAÇÃO | R\$ | 93,90 |
| TARIFA IR | R\$ | 126,50 |
| TARIFA IOF | R\$ | - |
| TOTAL | R\$ | 21.229,73 |
| DESPESAS | | |
| Obras | R\$ | 19.900,00 |
| TOTAL | R\$ | 19.900,00 |
| VALOR TOTAL | | |
| SALDO EM 37/02/2026 | R\$ | 1.329,73 |

| DETALHAMENTO DAS DESPESAS | | | |
|-----------------------------------|------------|-----|---------------|
| | DATA | N.F | VALOR |
| JCB REPRESENTAÇÃO E COMERCIO LTDA | 11/02/2026 | 2 | R\$ 19.900,00 |



José Camargo
PRESIDENTE

10- LISTA DE PRESENÇA

“LAR SÃO VICENTE - OBRA PADRE DONIZETTI”

MÊS: FEVEREIRO/2026

| |
|---------------------------|
| 1. ADEMAR BATISTA |
| 2. ANA DE FREITAS MOREIRA |



Lar São Vicente- Obra Padre Donizetti

CNPJ: 48.182.422/0001-51

| |
|-----------------------------------|
| 3. ALCIDES APARECIDO GRACIANO |
| 4. ANTONIO AMARAL FILHO |
| 5. APARECIDA DONIZETTI ANDRÉ |
| 6. BENEDITO LOURENÇO |
| 7. CARLOS PRESTUPA |
| 8. DARCI PEREIRA |
| 9. DENIVALDO CARDOSO SENA |
| 10. ÉZIO APARECIDO JESUINO |
| 11. FRANCISCA MARIA MAURÍCIO |
| 12. GENI HENRIQUE DO PRADO |
| 13. GERALDO MARQUES |
| 14. GONÇALA DE ABREU DA SILVA |
| 15. GONÇALO VICENTE FELICIANO |
| 16. JOÃO BATISTA RIBEIRO |
| 17. JOSÉ FAGUNDES FILHO |
| 18. JOSÉ IDERALDO NEPOMUCENO |
| 19. JOSÉ JACOB FILHO |
| 20. JOSÉ REINALDO CLECENCIO |
| 21. LÁZARO RIBEIRO DA SILVA |
| 22. LIMERCI ZAGANIM |
| 23. LIZIA MARIA ULIANA |
| 24. LUIZ NORBERTO ZUMSTEIN |
| 25. LUIZ PACANHELLI |
| 26. MARIA APARECIDA VITORINO |
| 27. MARIA DE PAULA |
| 28. MARIA HELENA GUIMARÃES CINTRA |
| 29. MARIA INEZ BRITO |



Lar São Vicente- Obra Padre Donizetti

CNPJ: 48.182.422/0001-51

| |
|---|
| 30. MARIA IZABEL BAILONI |
| 31. MARIA VALDELICE LOURENÇO |
| 32. NELSON MENDES DA SILVA |
| 33. RAIMUNDO PEREIRA DA SILVA |
| 34. OLINDA PEREIRA DE SOUZA DARDIS |
| 35. ORMINDA NEPOMUCENO ANDRÉ |
| 36. SANTINA ALVES GRACIANO |
| 37. SEBASTIÃO PACANHELA |
| 38. TEREZA GONÇALVES |
| 39. THEREZINHA DA SILVA |
| 40. THEREZINHA DOS SANTOS PACANHELA |
| 41. UBALDINA CANDIDA LAMIM SACHETTO |
| 42. TEREZA ZANIN DA SILVA ÓBITO 20/02/2026 |

11- Recursos Orçamentários:

| Recurso | Mês 1 | Mês 2 | Mês 3 | Mês 4 | Mês 5 | Mês 6 |
|----------------|---------------------|---------------------|---------------------|---------------------|----------------|----------------|
| Valor Recebido | R\$24.700,00 | R\$20.000,00 | R\$18.200,00 | R\$16.700,00 | R\$0,00 | R\$0,00 |
| TOTAL | R\$24.700,00 | R\$20.000,00 | R\$18.200,00 | R\$16.700,00 | R\$0,00 | R\$0,00 |
| Recurso | Mês 7 | Mês 8 | Mês 9 | Mês 10 | Mês 11 | Mês 12 |
| Valor Recebido | R\$0,00 | R\$0,00 | R\$0,00 | R\$0,00 | R\$0,00 | R\$0,00 |
| TOTAL | R\$0,00 | R\$0,00 | R\$0,00 | R\$0,00 | R\$0,00 | R\$0,00 |

Obs: O valor total do recurso **R\$ 79.600,00** será disponibilizado em sua totalidade nos primeiros 4 meses, conforme cronograma de repasse. A execução dos recursos ocorrerá ao longo dos 12 meses de vigência do projeto.

12- Resultados Esperados:

- Preservação da estrutura física do teto do subsolo da ILPI, com eliminação de riscos estruturais e prevenção de novos danos decorrentes de infiltrações, desgaste ou comprometimento da laje.



Lar São Vicente- Obra Padre Donizetti

CNPJ: 48.182.422/0001-51

- b. Melhoria das condições de segurança para os idosos acolhidos, profissionais da instituição, por meio da qualificação do ambiente utilizado para atividades logísticas e operacionais.
- c. Garantia de continuidade da oferta do Serviço de Acolhimento Institucional, com a manutenção da capacidade instalada e a conformidade com as normativas técnicas e legais do SUAS.
- d. Redução de riscos sanitários e estruturais, contribuindo para um ambiente saudável, funcional e adaptado às necessidades das pessoas idosas em situação de vulnerabilidade.
- e. Fortalecimento da gestão da instituição, por meio da execução eficiente de ações de custeio voltadas à manutenção preventiva e corretiva do patrimônio físico.
- f. Cumprimento dos princípios da Política Nacional de Assistência Social e do Estatuto da Pessoa Idosa, promovendo dignidade, bem-estar e qualidade de vida para os usuários do serviço.

Tambaú, 27 de Fevereiro de 2026

Gleiciane Cristina Andreazzi
Assistente Social
CRESS N°70594 9ª Região/SP



José Camargo
Presidente da Osc

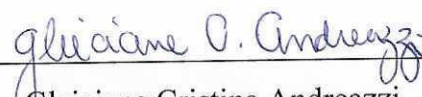

Gleiciane Cristina Andreazzi
Assistente Social
Cress:70.594