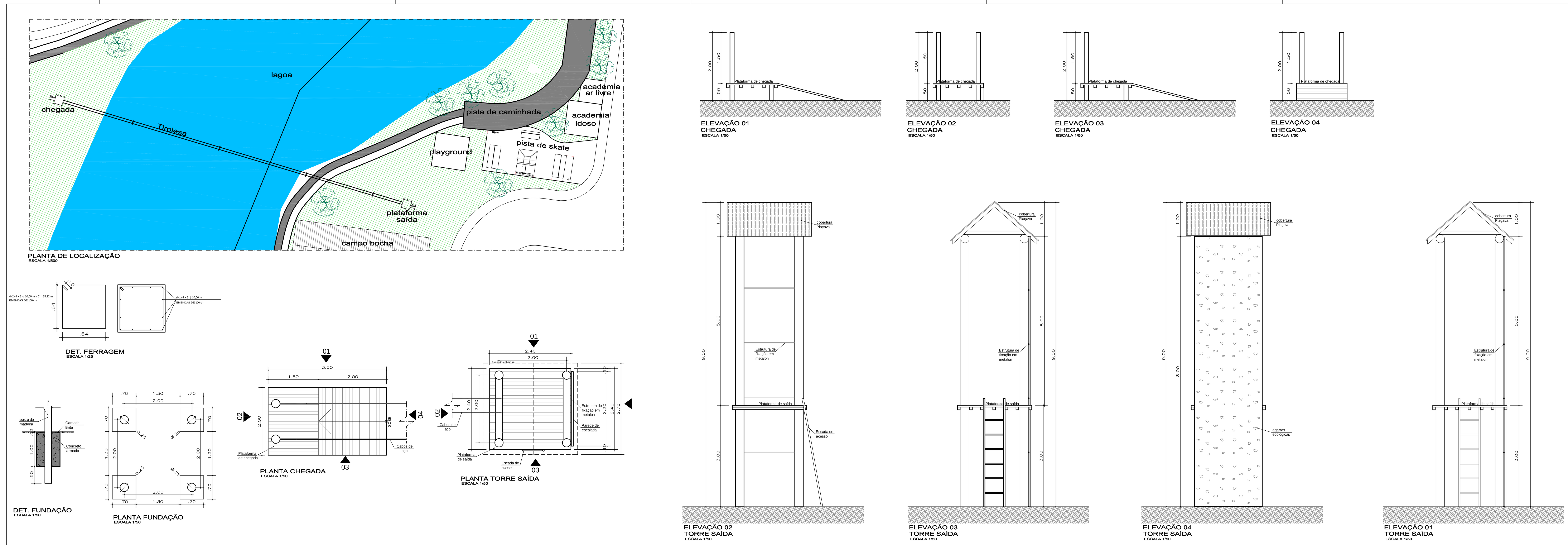

TÍTULO:

PROJETO COMPLETO
TIROLESA E PAREDE DE ESCALADA

FOLHA: ÚNICA

OBJETO:
Implantação de Equipamentos Turísticos no Centro de Lazer do Trabalhador – Celtra

PROPRIETÁRIO:
PREFEITURA MUNICIPAL DE TAMBAÚ.

LOCAL:
RUA TIRADENTES S/N - BAIRRO MANOEL MEIRELLES

ESCALA:
INDICADA

CIDADE / UF:
TAMBAÚ - SP

SITUAÇÃO S/ESC

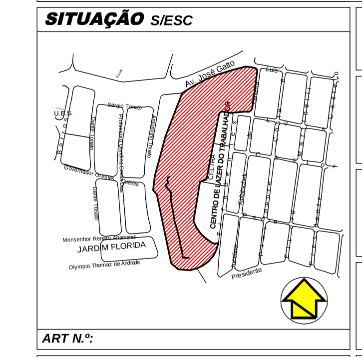

DECLARO que aprovação do projeto não implica no reconhecimento por parte da Prefeitura do Direito de propriedade do terreno.

PROPRIETÁRIO	PREFEITURA MUNICIPAL DE TAMBAÚ
AUTOR DO PROJETO	Julio César Ristum Francischett Engenheiro Civil CREA:0400288848-7 ART:28027230180637305
RESP. TÉCNICO	Julio César Ristum Francischett Engenheiro Civil CREA:0400288848-7 ART:28027230180637305

ART N.º:

ÁREAS

RESERVADO PARA APROVAÇÃO DA INSS

RESERVADO PARA APROVAÇÃO DA PREFEITURA

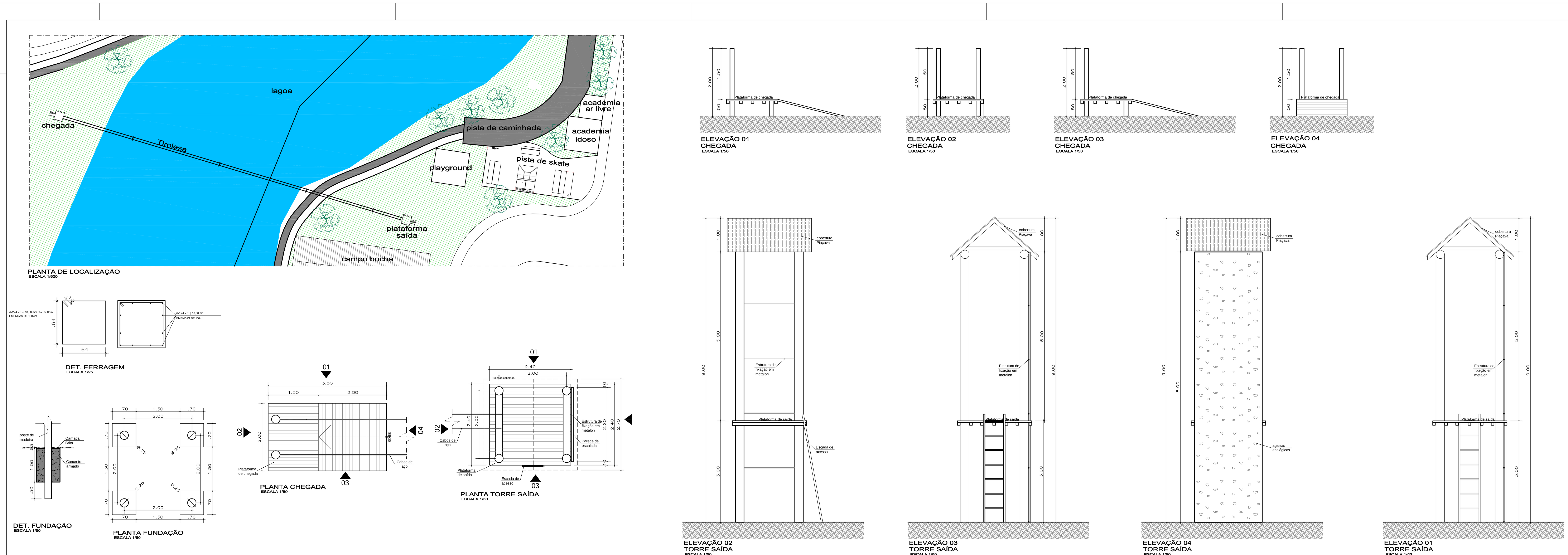

TÍTULO:

PROJETO COMPLETO
TIROLESA E PAREDE DE ESCALADA

FOLHA: ÚNICA

OBJETO:
Implantação de Equipamentos Turísticos no Centro de Lazer do Trabalhador – Celtra

PROPRIETÁRIO:
PREFEITURA MUNICIPAL DE TAMBAÚ.

LOCAL:
RUA TIRADENTES S/N - BAIRRO MANOEL MEIRELLES

ESCALA:
INDICADA

CIDADE / UF:
TAMBAÚ - SP

SITUAÇÃO S/ESC

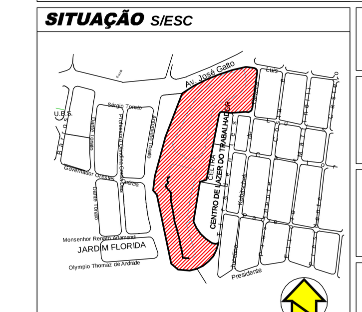

DECLARO que aprovação do projeto não implica no reconhecimento por parte da Prefeitura do Direito de propriedade do terreno.

PROPRIETÁRIO: PREFEITURA MUNICIPAL DE TAMBAÚ
AUTOR DO PROJETO: Julio César Ristum Francischett, Engenheiro Civil, CREA:0400288848-7, ART:28027230180637305
RESP. TÉCNICO: Julio César Ristum Francischett, Engenheiro Civil, CREA:0400288848-7, ART:28027230180637305

ART N.º:

ÁREAS

RESERVADO PARA APROVAÇÃO DA INSS

RESERVADO PARA APROVAÇÃO DA PREFEITURA