



ASSOCIAÇÃO DE PROTEÇÃO À MATERNIDADE E À INFÂNCIA DE TAMBÁU
DEPARTAMENTO CASA DA CRIANÇA PADRE DONIZETTI
AV. ANGELINA LEPRÍ BIASOLI, Nº 709 VILA MARIA
FONE: (0XX19) 675-1265 - TAMBÁU - SP - CEP: 13.710-000
CNPJ: 46.373.379/0002-67
Email: apmtambau@gmail.com

**RELATÓRIO DAS ATIVIDADES DESENVOLVIDAS
CONVÊNIO FMCA- "PROJETO AMPLIANDO OS HORIZONTES"**

Nome do Convênio: Associação de Proteção à Maternidade, à Infância e a Família de Tambáú – A.P.M.I.T. – Departamento Casa da Criança Padre Donizetti.

Nome do Serviço: Serviço de Convivência e Fortalecimento de Vínculos Familiares para crianças de 06 a 15 anos.

Endereço: Avenida Angelina Lepri Biasoli nº 709 – Vila Maria – Tambáú/SP

Usuários: Crianças e Adolescentes com idade entre 06 a 15 anos;

Total de Atendidos: 75 crianças/adolescente

Horário de Atendimento: Segunda- feira à Sexta-feira das 7:00h às 16:50h.

Mês de Referência: NOVEMBRO/2019

Convênio FMCA Valor total: R\$ 15.000,00

Banco do Brasil

Agência: 2706-5

Conta: 13.746-4

Atividades desenvolvidas para todas as turmas durante o mês de Novembro/ 2019

Oficina de Capoeira:

- Música e ginga;
- Instrumentos.

Oficina de Dança:

- Hip Hop;
- Passos do forró;
- Ensaio com as turmas, tema anos 60 (músicas Banho de lua e Ele é o bom) para a festa de final de ano.

Oficina de Esporte:

- Gincanas;

6

6



ASSOCIAÇÃO DE PROTEÇÃO À MATERNIDADE E À INFÂNCIA DE TAMBÁU
DEPARTAMENTO CASA DA CRIANÇA PADRE DONIZETTI
AV. ANGELINA LOPREBIASCOLI Nº 709 VILA MARIA
FONE (0XX19) 673-1263 - TAMBÁU - SP - CEP 13.710-000
CNPJ 06.373.379/0002-67
Email: apmtambau@gmail.com

- Brincadeiras: queimada;
- Futebol.

Oficina de Informática:

- Jogos;
- Digitação.

Oficina de Artesanato:

- Ventarola.

Relação das crianças e adolescentes atendidas pela APMIT

Nome da Criança/Adolescente	Data de Nascimento
Ayslan Carolino de Carvalho	10/02/2011
Davi Guimarães Torres	22/05/2012
Eric Daniel Souza Ferreira	10/01/2013
Guilherme Rodrigo Breve	31/05/2011
Isabelly Aquino da Silva	12/06/2012
Lara Vitória Aparecida Biondo Zanotti	09/08/2011
Maiana Hailla Ribeiro	19/03/2013
Maria Clara Pereira	06/11/2010
Maria Isabela Zanotti Guerra	16/03/2013
Marylia Rafaela Barbosa	18/07/2010
Pedro Henrique da Silva Ferreira	05/12/2012
Yasmin Batista Nogueira	19/12/2010
Whitney Ferreira de Sá	27/11/2012
Vinicius Gabriel Savella da Silva	24/05/2011
Guilherme Henrique de Lima Paulo	28/10/2011
Nicolas Kauê de Lima Paulo	08/06/2010
Kauan Antonio Silva	01/11/2012
Maria Gabriela do Prado	13/01/2013
Pedro Fabretti da Cruz	18/06/2013
Ana Livia Vieira	22/09/2012
Gabriel Vieira da Costa	20/06/2012
Lucas Henrique Vieira	26/09/2011
Breno Otávio Carvalho dos Santos	07/03/2011
Kamilly Aparecida Padilha	26/02/2012
Lais Gabriela Bertocelli Gomes	27/02/2013
Lais Helena Neves dos Reis	25/04/2011
Lais Karina Carreiro Morales	19/05/2010
Laura Emanuelle Tavares Pereira	03/08/2011
Luis Gustavo Pinto Magali	17/11/2011
Maria Eduarda Bicudo Martins	02/06/2010



ASSOCIAÇÃO DE PROTEÇÃO À MATERNIDADE E À INFÂNCIA DE TAMBAU
DEPARTAMENTO CASA DA CRIANÇA PADRE DONIZETTI
AV. ANGELINA LOPREZASCOLE, Nº 309 VILA MARIA
FONE: (0XX19) 673-3263 - TAMBÁU - SP - CEP: 13100-000
CNPJ: 46.373.270/0002-67
E-mail: apemtamba@gmail.com

Maria Gabrielly Aparecida Aguiar	10/03/2011
Mateus Henrique Vasconcellos Mateus	09/04/2012
Milena Vitória Monteiro da Silva	18/06/2012
Murillo de Paula Nicácio	16/07/2011
Nicolas Miguel Lima Marcelino	05/05/2011
Nycolas Riquelme Ortega Pereira	27/08/2010
Querém Vitória Nogueira	12/07/2011
Ryam dos Reis de Sá	07/06/2011
Samuel Henrique Gomes	11/02/2012
Soraya Paula Soares Bezerra	13/05/2012
Vithor Hugo Carvalho de Abreu	09/07/2011
Vitor Gabryel Rocha Delanezi	28/02/2013
Ysadora Rocha Delanezi	18/01/2012
Maria Julia de Souza Silva	22/10/2010
Helena Sophie de Souza Silva	20/03/2012
Mateus Felipe Pereira da Silva	03/10/2012
Gabriel Henrique Gomes	20/09/2009
João Pedro da Silva Araújo	29/06/2006
Julia Marcelino de Oliveira	24/01/2010
Kamila Gabriela Aquino Fortunato	01/02/2008
Karolaine Aparecida Emidio	06/11/2006
Laysla Carolino de Carvalho	25/09/2008
Marcos Rondon Araújo Filho	30/03/2008
Maria Eduarda Pereira Rigoli	29/04/2009
Rayani Vitória de Araújo	03/08/2009
Ana Lívia David Silva	22/10/2008
Caio André de Carvalho dos Santos	16/09/2008
Elana Luiza Pereira Veter	19/02/2010
Inaiah Andrade de Souza Felipe	10/05/2009
João Pedro Vicente de Lima	21/12/2009
José Azevedo de Matos	02/11/2009
Juan Henrique Bicudo Martins	21/06/2008
Kailla Aparecida Padilha	19/11/2008
Lara Carreiro Morales	22/04/2009
Libna David Silva	25/03/2010
Maira Heloise Ribeiro	27/02/2010
Maria Eduarda Rodrigues Pinto	06/05/2009
Maria Eduarda Silva do Nascimento	05/12/2008
Matheus Félix Gomes Ferreira	18/11/2009
Otávio Alecrim Vitorino	03/03/2010
Dafyne Dias Nepomuceno	22/04/2010
Bruna Gabrielly Bragagnolli	18/10/2008
Camilly Vitória Ataíde Bento	24/07/2009
Eloá Priscila de Souza Felipe	31/05/2010
Denyel Martins da Silva	16/04/2010

Recursos Humanos - Fundo Municipal da Criança e do Adolescente



ASSOCIAÇÃO DE PROTEÇÃO À MATERNIDADE E À INFÂNCIA DE TAMBAU
DEPARTAMENTO CASA DA CRIANÇA PADRE DONIZETTI
 AV. ANGELINA LOPREBIASOLE Nº 709 VILA MARIA
 FONE: (0XX19) 673-1261 - TAMBAU - SP - CEP 13.710-000
 CNPJ 46.373.070/002-67
 Email: apmatamba@gmail.com

Quantidade	Cargo/Função	Carga Horária/Semanal
01	Coordenadora do Projeto	44 horas
01	Professor de Capoeira	04 horas
01	Professora de Dança	04 horas
01	Professor de Esporte	08 horas
01	Professor de Informática	08 horas
01	Professora de Artesanato	04 horas

Demonstrativo Financeiro Mensal

RECEITAS

Fonte de Recursos	Valor
Entidade*	R\$ 10.898,00
Fomento- Municipal	R\$ 7.000,00
Fomento-Estadual	-----
Fomento-FMCA(Fundo Municipal da Criança e do Adolescente)	R\$ 2.518,00
Total Geral	R\$ 20.416,00

*O valor da entidade varia de acordo com as doações do mês.

DESPESAS

Especificação das Despesas	Recurso Municipal	Recurso Estadual	Recurso FMCA	Entidade	Total (R\$)
Recursos Humanos e Encargos Sociais	R\$ 7.437,82	R\$ 6.621,09	R\$ 2.268,00	R\$ 2.732,28	R\$ 19.059,19
Gêneros Alimentícios	R\$ 554,24	---	---	R\$ 1.026,08	R\$ 1.580,32
Produtos de Limpeza	---	---	---	---	---
Material de Escritório	---	---	---	---	---
Energia Elétrica	---	---	---	---	---
Telefone	---	---	---	R\$ 78,15	R\$ 78,15
Combustível	---	---	---	---	---
Escritório de Contabilidade	R\$ 950,40	---	---	---	R\$ 950,40
Gás	---	---	---	---	---

6 *6*



ASSOCIAÇÃO DE PROTEÇÃO À MATERNIDADE E À INFÂNCIA DE TAMBÁU
DEPARTAMENTO CASA DA CRIANÇA PADRE DONIZETTI
AV. ANGELINA BEPPI BIASOLI Nº 709 VILA MARIA
FONE: (0XX19) 673-1263 - TAMBÁU - SP - CEP 13.710-000
CNPJ 46.373.379/0002-67
Email: opmirtmbau@gmail.com

Aquisição de materiais (Recurso)	—	—	R\$ 864,00	—	R\$ 864,00
Outras Despesas	R\$ 28,00	R\$ 28,00	—	R\$ 129,55	R\$ 185,55
TOTAL (R\$)					R\$ 22.717,61

*Vale ressaltar que a Instituição pagou outras contas que não constam neste Cronograma.

Tambáú, 09 de dezembro de 2019.

Vanessa Aparecida Tessarin Violim
Assistente Social

Padre Anderson Godói de Oliveira
Presidente



ASSOCIAÇÃO DE PROTEÇÃO À MATERNIDADE E À INFÂNCIA DE TAMBÁU
DEPARTAMENTO CASA DA CRIANÇA PADRE DONIZETTI

AV. ANGELINA LEPIRI BIASOLI, N.º 709 VILA MARIA
FONE (0XX19) 673-1263 - TAMBÁU - SP - CEP 13.710-000
CNPJ 46.373.379/0002-67
Email: qmmtmbau@gmail.com



6 7



ASSOCIAÇÃO DE PROTEÇÃO À MATERNIDADE E À INFÂNCIA DE TAMBÁU
DEPARTAMENTO CASA DA CRIANÇA PADRE DONIZETTI

AV. ANGELINA LEFRI BIASOLI, Nº 759 - VILA MARIA
FONE (0XX19) 673-1263 - TAMBÁU - SP - CEP 13.710-000
CNPJ 46.373.379/0002-67
Email: apmatambau@gmail.com

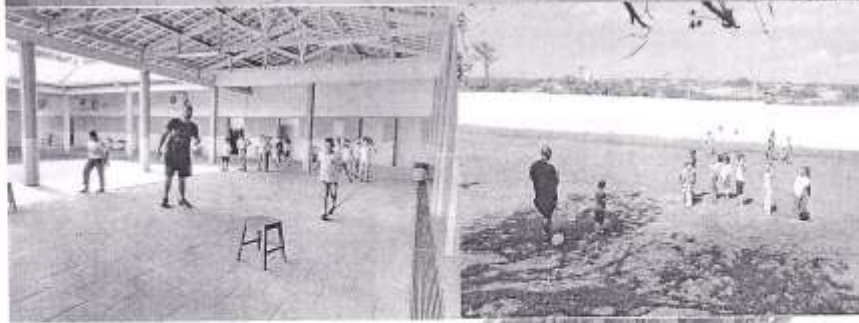

6

7



ASSOCIAÇÃO DE PROTEÇÃO À MATERNIDADE E À INFÂNCIA DE TAMBÁU
DEPARTAMENTO CASA DA CRIANÇA PADRE DONIZETTI
AV. ANGELINA LEPRÍ BIASOLI, Nº 709 VILA MARIA
FONE (0XX19) 673-1283 - TAMBÁU - SP - CEP 13.710-000
CNPJ 46.373.379/0002-47
Email: apmatambau@gmail.com



6 6



ASSOCIAÇÃO DE PROTEÇÃO À MATERNIDADE E À INFÂNCIA DE TAMBÁU
DEPARTAMENTO CASA DA CRIANÇA PADRE DONIZETTI
AV. ANGELINA LEPRI BIASOLI Nº 709 VILA MARIA
FONE (0XX19) 673-1263 - TAMBÁU - SP CEP 13.710-000
CNPJ 46.373.379/0002-67
Email: apmtambau@gmail.com



6

6



ASSOCIAÇÃO DE PROTEÇÃO À MATERNIDADE E À INFÂNCIA DE TAMBÁU
DEPARTAMENTO CASA DA CRIANÇA PADRE DONIZETTI
AV. ANGELINA LEPIRI BRASOLI, Nº 709 VILA MARIA
FONE (0XX19) 673-1263 - TAMBÁU - SP - CEP 13.116-000
CNPJ 46.373.379/0002-67
Email: apmtambaú@gmail.com

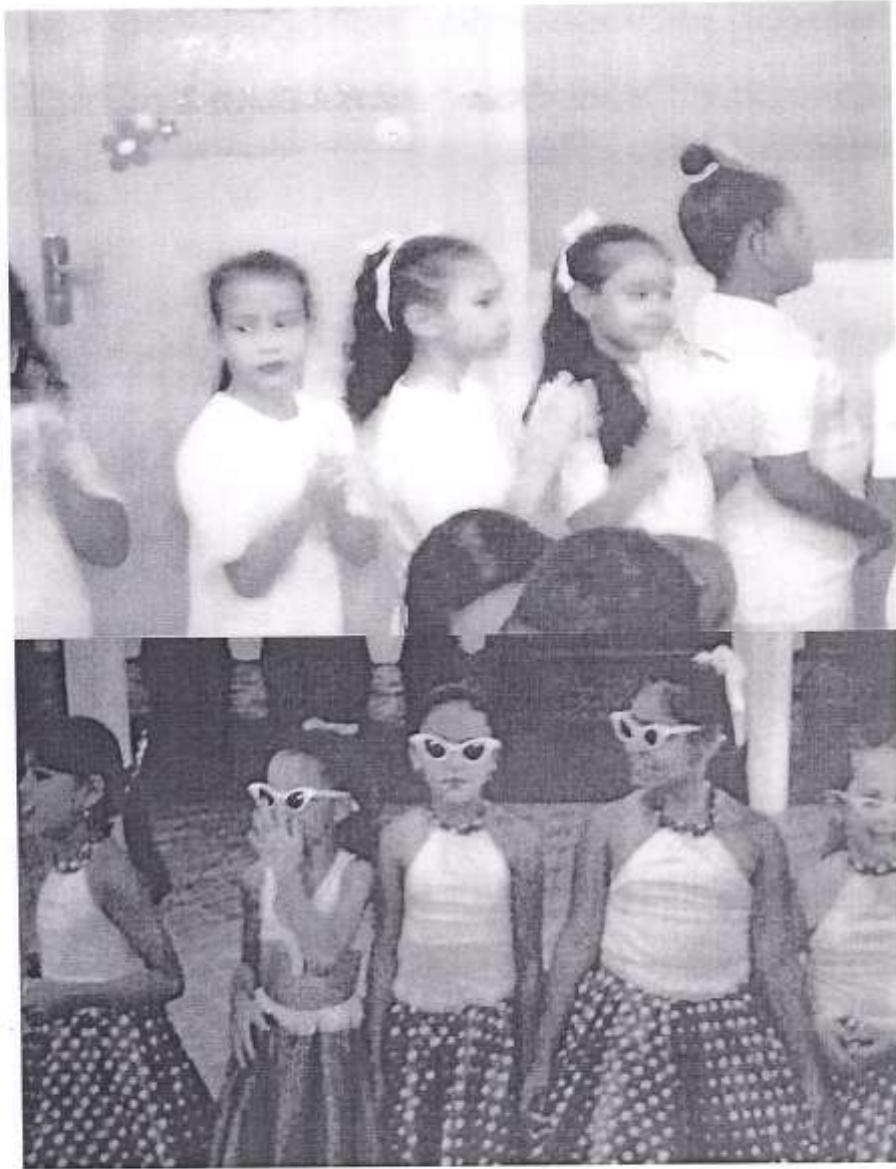

6 0